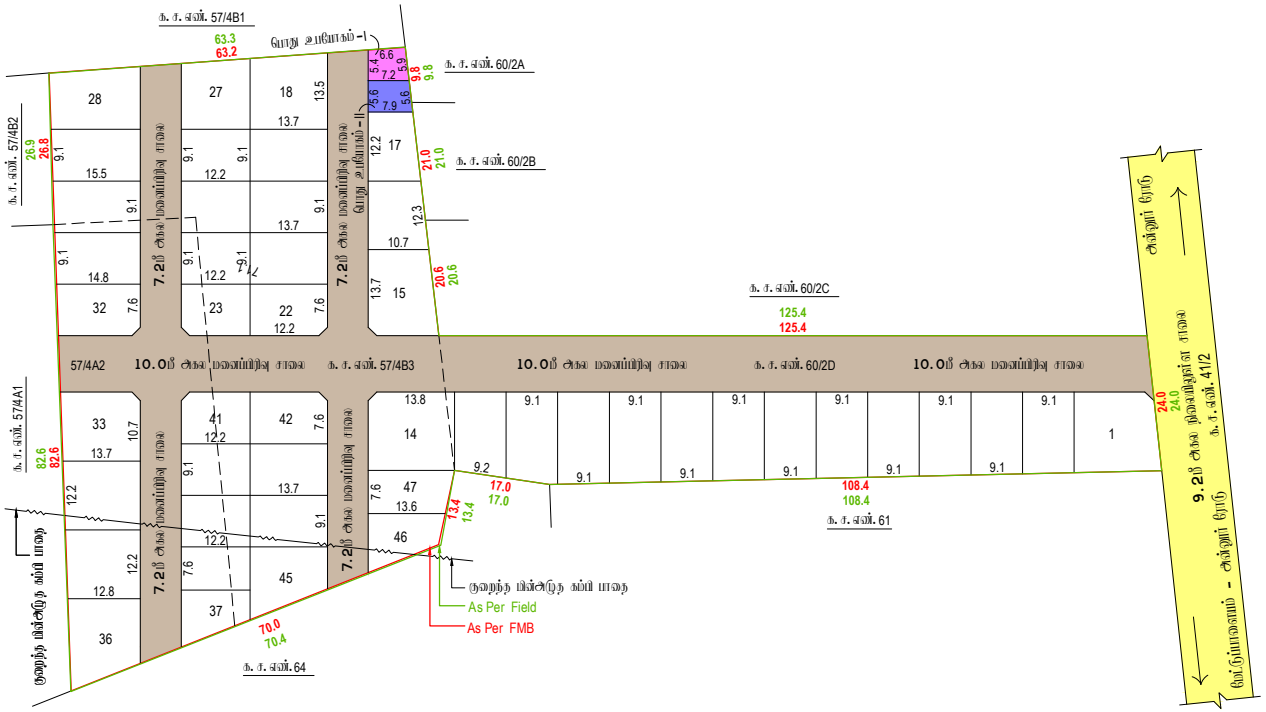
மாவட்ட நகர் ஊரமைப்பு அலுவலகம், கோயம்புத்தூர் மாவட்டம்

பொகலூர் ஊராட்சி (திட்டமில்லா பகுதி)

கோயம்புத்தூர் மாவட்டம், அன்னூர் வட்டம், பொகலூர் ஊராட்சி மற்றும் கிராமம், ந. ச. எண்கள். 57 / 4A2, 57 / 4B3 & 60 / 2D -ல் அமையும் உத்தேச குடியிருப்பு மனைப்பிரிவிற்கான தொழில்நுட்ப ஒப்புதல் வரைபடம்.



அளவு : 1அங்குலம் = 33 அடி (1:400)

இணையதள விண்ணப்பம் எண் : VZCPW6CX

குறிப்பு:

மனைப்பிரிவின் பரப்பு : 2.40 ஏக்கர் (அ) 9712.00 ச.மீ (As Per Fmb)

மனைப்பிரிவின் பரப்பு : 2.39½ ஏக்கர் (அ) 9705.00 ச.மீ (As Per Patta)

மனைப்பிரிவின் பரப்பு : 2.39½ ஏக்கர் (அ) 9705.00 ச.மீ (As Per Document)

மனைப்பிரிவின் பரப்பு : 2.40½ ஏக்கர் (அ) 9732.61 ச.மீ (As Per Site)

ஒதுக்கிய மனைகள் : 47

மனைப்பிரிவின் எல்லை

மனைப்பிரிவின் எல்லை

நிலையிலுள்ள சாலை

உள்ளாட்சிக்கு தானமாக ஒப்படைக்கப்பட்டவை:

மனைப்பிரிவு சாலை : 3223.86 ச.மீ

பூங்கா தேவையான பரப்பு : (மனைப்பிரிவின் பரப்பு - மனைப்பிரிவு சாலைகளின் பரப்பு) x 10 %

(9705.00 ச.மீ) - (3223.86 ச.மீ) x 10 % = 648.11 ச.மீ

பூங்கா ஒதுக்கீடு அரசாணை எண். 18 ந. நி.(ம) கு. வ. து நாள். 04.02.2019 ன் படி TNCDBR -19 லிதி எண். 47 (6) ன் படி OSR கூடான தொகை மறுதாரரால் முழுமையாக செலுத்தப்பட்டுள்ளது.

பொது உபயோகம் (ம) TANGEDCO - க்கு தேவையான பரப்பு

(மனைப்பிரிவின் மொத்த பரப்பு - மனைப்பிரிவு சாலைகளின் பரப்பு) x 0.5 %

(9705.00 ச.மீ) - (3223.86 ச.மீ) x 0.5 % = 32.41 ச.மீ

பொது ஒதுக்கீடு - I : 38.99 ச.மீ = 0.60 % (உள்ளாட்சிக்கு ஒப்படைக்கப்பட்டவை)

பொது ஒதுக்கீடு - II : 42.28 ச.மீ = 0.65 % (TANGEDCO - ஒப்படைக்கப்பட்டவை)

மேல் நடக்கு : (7.2மீ) க்கு மேல் (12.0மீ) வரை உள்ள சாலைகளுக்கு 1.5 x 1.5மீ விடம் வேண்டும்.

நிபந்தனைகள்:

1. அரசாணை எண்.18, நகராட்சி நிர்வாகம் (ம) குடிநீர் வடிகால் துறை, நாள் 04-02-2019 ன்படி மனைப்பிரிவில் அமையும் சாலை (ம) பொது உபயோகம் ஒதுக்கீட்டினை உள்ளாட்சிக்கு தானமாக ஒப்படைக்கப்பட்டுள்ளது.
2. இம்மனைப்பிரிவிற்கு ஊராட்சி அறிவு ஒப்புதல் அளிக்கும் முன் இத்தில் எந்த துறையாலும் நில ஆரிஜி நடவடிக்கை எடுக்கப்படவில்லை என்றும் எந்த துறைக்காகவும் நில ஆரிஜிப்பட்டியல் மாவட்ட வருவாய் அலுவலருக்கு அனுப்பப்படவில்லை என்றும், ஊராட்சி நலனை உறுதி செய்து கொள்ள வேண்டும்.
3. நில உரிமம் குறித்து வழங்கப்பட்ட சான்றுகள் மற்றும் பரிசீலனைக்கு சமர்ப்பிக்கப்பட்ட ஆவணங்கள் சரியானவையே என்று அறியப்பட்டபின் அல்லது மனைப்பிரிவுக்கு தொழில்நுட்ப ஒப்புதல் வழங்கியதால் பாதிப்பு ஏற்படக்கூடிய குற்றலை ஏற்படின் மனைப்பிரிவுக்கு வழங்கப்பட்ட தொழில்நுட்ப ஒப்புதல் என்பது முன்னறிவிப்பும் இன்றி நகர் ஊரமைப்பு இயக்குநர் ,சென்னை அவர்களால் ரத்து செய்யப்படும்.
4. விற்பனைக்குவிடாத மனைகளை விற்பனை செய்யும் போது இச்சான்னையில் நகலொரு நகர் ஊரமைப்புத்துறையில் ஒப்புதல் அளிக்கப்பட்ட வரைபட நகல் மனை வாங்குபவர்களுக்கு கட்டாயம் வழங்கப்பட வேண்டும்.
5. ஒப்புதல் அளிக்கப்பட்ட மனைப்பிரிவு வரைபடத்தை எந்த விற்பனை மற்றும் விற்பனையிற்று மனைப்பிரிவு நுழைவாயில் 60 cm x 120 cm அளவிலான நிரந்தர நலவிளக்கை முன் பொதுமக்கள் பார்வைக்கு நிரந்தரமாக பிரதிக்கப்பட வேண்டும்
6. அரசாணை எண்.141 வீட்டு வசதி (ம) நகர்ப்புற வளர்ச்சித்துறை நாள். 16.07.2022 - ன் படி நடவடிக்கை மேற்கொள்ளப்பட வேண்டும்.
7. அரசாணை எண்.181 வி.எ (ம) ந.ப துறை நாள். 09.12.2020 - ன் படி உத்தேச மனைப்பிரிவில் நார் சாலை (ம) மழைநீர் வடிகால் வசதி (ம) குடிநீர் வசதியுடன் கூடிய மேற்றிலை நீர்த்தேக்க தொட்டி (ம) மின் கம்பங்கள் ஆகியவை உள்ளாட்சியின் தருதிற்கு ஏற்ப அமைக்கப்பட்ட பின்னர் உள்ளாட்சியால் அறிவு ஒப்புதல் வழங்கப்பட வேண்டும்.

ம. வ / (கோ. மா) எண்: 266 / 2025

உதவி இயக்குநர் / இணை இயக்குநர் (பொ)
மாவட்ட நகர் ஊரமைப்பு அலுவலகம்
கோயம்புத்தூர் மாவட்டம்

Validity unknownSignature valid
Validity unknownSignature valid