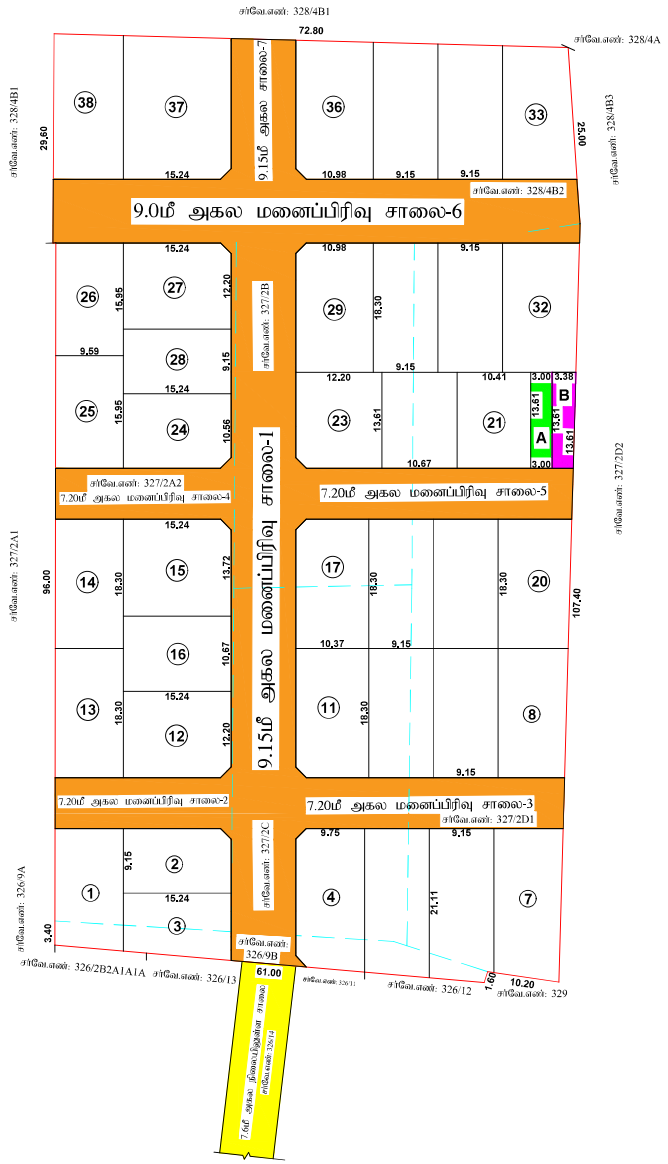


மாவட்ட நகர் ஊரமைப்பு அலுவலகம்
பெரம்பலூர் மாவட்டம்

பெரம்பலூர் மாவட்டம், பெரம்பலூர் வட்டம், பெரம்பலூர் ஊராட்சி ஒன்றியம், நொச்சியம் கிராமம், சர்வே எண்கள்:326/9B;327/2A2,2B,2C,2D1;328/4B2-ல் அமையும் குடியிருப்பு மனைப்பிரிவிற்கான தொழில்நுட்ப ஒப்புதல் வரைபடம். (திட்டமில்லாத பகுதி)

இணையதள விண்ணப்பம் எண் : YACOLVJE/46939/2025 | அளவு: 1:400 (அ) (1"= 33'0")

வ

குறிப்பு:-

மனைப்பிரிவின் மொத்த பரப்பு : 2.35 ஏக்கர் (அ) 9538.00 ச.மீ

மனைப்பிரிவு எல்லை :

நிலையிலுள்ள சாலை :

கோரிய மனைகள் : 40 மனைகள்

ஒதுக்கிய மனைகள் : 38 மனைகள்

பொது ஒதுக்கீடு:-

பூங்கா ஒதுக்கீடு:-

அரசானை எண்: 18, நகராட்சி நிர்வாகம் (ம) குடிநீர் வழங்கல் துறை, நாள்: 04.02.2019 TNCD&BR,2019-ன் படி வரிசை எண்:46(8)-ன் படி அரசு வழிகாட்டி மதிப்பில் கட்டணமாக செலுத்தப்பட்டுள்ளது.

உள்ளாட்சிக்கு தானமாக ஒப்படைக்கப்பட்டவை:-

உத்தேச மனைப்பிரிவு சாலைகள் மற்றும் மூலை முடக்குகள் : 2714.00 ச.மீ

TANGEDCO மற்றும் பொது உபயோகத்திற்கு ஒப்படைக்கப்பட்டவை:-

: (மனைப்பிரிவின் மொத்தப்பரப்பு - மனைப்பிரிவு சாலைகளின் பரப்பு) X 1%

: 9538.00 ச.மீ - 2714.00 ச.மீ = 6824.00 ச.மீ X 1% = 68.24 ச.மீ

பொது உபயோகம் (A) (0.5%) : 40.82 ச.மீ (0.60%)

TANGEDCO (B) (0.5%) : 43.41 ச.மீ (0.63%)

12.0 மீ வரை உள்ள சாலைகளுக்கு 1.5மீx1.5மீ விடப்படல் வேண்டும்.

12.0 மீ முதல் 30.5 மீ வரை உள்ள சாலைகளுக்கு 4.5மீ x 4.5மீ விடப்படல் வேண்டும்.

நிபந்தனைகள்:

1. இம்மனைப்பிரிவுக்கு உள்ளாட்சியால் இறுதி ஒப்புதல் வழங்கும் முன் இடத்தில் எவ்வித நில ஆர்ஜித நடவடிக்கை எடுக்கபடவில்லை என்றும் எந்த துறைக்காகவும் நில ஆர்ஜித பட்டியல் மாவட்ட வருவாய் அலுவலருக்கு அனுப்படவில்லை என்றும் உளளாட்சி உறுதி செய்ய வேண்டும்.
2. நில உரிமை குறித்து உள்ளாட்சி நிர்வாக அதிகாரி முழு திருப்தியில் உள்ளது என சான்றளித்துள்ளதன் பேரில் இம்மனைப்பிரிவிற்கு தொழில் நுட்ப ஒப்புதல் வழங்கப்பட்டுள்ளது.
3. அரசானை எண் 18-ன், நகராட்சி நிர்வாகம் (ம) குடிநீர் வழங்கல் துறை நாள்: 04.02.2019-ன் படி அரசு வழிகாட்டி மதிப்பின்படி உரிய தொகை செலுத்தப்பட வேண்டும்.
4. நிலஉரிமம் குறித்து வழங்கப்பட்ட சான்றுகள் மற்றும் பரிசிலனைக்கு சமர்பிக்கப்பட்ட ஆவணங்கள் சரியானவை அல்ல என அறியப்பட்டதால் அல்லது மனைப்பிரிவுக்கு தொழில்நுட்ப ஒப்புதல் வழங்கியதால் பாதிப்பு ஏற்படக்கூடிய சூழ்நிலை ஏற்படின் மனைப்பிரிவிற்கு வழங்கப்பட்ட தொழில்நுட்ப ஒப்புதல் எவ்வித முன்னறிவிப்பின்றி நகர ஊரமைப்பு இயக்குனர் சென்னை அவர்களால் இரத்து செய்யப்படும்.
5. விற்பனைக்குண்டான மனைகளை விற்பனை செய்யும்போது இவ்வாணையின் நகலோடு நகர் ஊரமைப்புத்துறை ஒப்புதல் அளிக்கப்பட்ட வரைபடங்களையும் மனை வாங்குபவர்களுக்கு கட்டாயம் வழங்கபட வேண்டும்.
6. நகர் ஊரமைப்புத்துறை சட்டப்பூர்வமாக தொழில்நுட்ப அனுமதி அளிப்பதன் முன்பு விண்ணப்பதாரரின் பேரில் உள்ள நிலஉரிமையை உறுதிப்படுத்தவில்லை. தொழில்நுட்ப அனுமதி திட்ட அனுமதி அளிப்பதற்கு முன்பு விண்ணப்பதாரரின் விண்ணப்பத்துடன் சமர்பித்த ஆவணங்களில் கிரயப்பத்திரம், குத்தகை பத்திரம், பட்டா, தானப்பத்திரம், பொது அதிகார பத்திரம் மேலும் பல விண்ணப்பதாரர் வளர்ச்சி செய்ய உரிமை உள்ளதா என்று பார்க்கப்படுகிறது.
7. சொத்தினை வாங்க விரும்பும் எந்த நபரும் விண்ணப்பதாருக்கு சொத்தின்மீது உள்ள உரிமை தனியாக உறுதிப்படுத்திக் கொள்ள வேண்டும். மேலும் அதன் மேல் வேறு யாரேனும் தனி நபர் உரிமை கோரினால் அவர்கள் அதனை பொருத்தமான தகுதியுள்ள நீதிமன்றத்தின் முன் தீர்த்துக்கொள்ளலாம். இதனை முடிவு செய்ய நகர் ஊரமைப்புத்துறை பொத்தமான அமைப்பு அல்ல.
8. ஒப்புதல் அளிக்கப்பட்ட மனைப்பிரிவு வரைபடத்தினை எவ்வித மாற்றமும் விடுதலின்றி மனைப்பிரிவு நுழைவாயிலில் 9*4 அளவிலான நிரந்து தகவல் பலகை மூலம் பொதுமக்கள் பார்வைக்கு நிரந்தரமாக பிரசுரிக்கப்பட வேண்டும்.
9. உத்தேச மனைப்பிரிவு அமையும் நிலம் தொடர்பாக நீதிமன்ற வழக்கு ஏதேனும் நிலையில் இருப்பின் இத்துறை மனைப்பிரிவு அனுமதி செல்லத்தக்கது அல்ல.
10. உத்தேச மனைப்பிரிவின் ஊடே நீர்நிலைகள் அமையுமாயின் அதற்கு பாதிப்பு ஏற்படாதவாறு கட்டிடங்கள் கட்டபட வேண்டும்.
11. உத்தேச மனைப்பிரிவின் ஊடே HT LINE, LT LINE மற்றும் TELEPHONE LINE, செல்லுமாயின் அதனை சாலையின் போக்கிற்கு ஏற்றவாறு மாற்றியமைக்கப்பட வேண்டும்.
12. உத்தேச மனைப்பிரிவு இடத்தில் கட்டிடம் கட்டும் போது உரிய விதிகளை பின்பற்றி உரிய அனுமதி பெற்று கட்டப்பட வேண்டும்.
13. உத்தேச மனைப்பிரிவில் எந்தவித மாற்றம் செய்வதாக இருந்தாலும் இத்துறையின் முன் அனுமதி பெறப்பட வேண்டும்.

ம.வ / ந.ஊ.து.இ (பெ.மா)எண்:39/2025

துணை இயக்குநர்
மாவட்ட நகர் ஊரமைப்பு அலுவலகம்
பெரம்பலூர் மாவட்டம்

Signature valid Signature valid

Signed by: Deputy Director
Location: Perambalur
Date: 2025.05.23

Signed by: Village Panchayat President
Location: Perambalur
Date: 2025.06.27