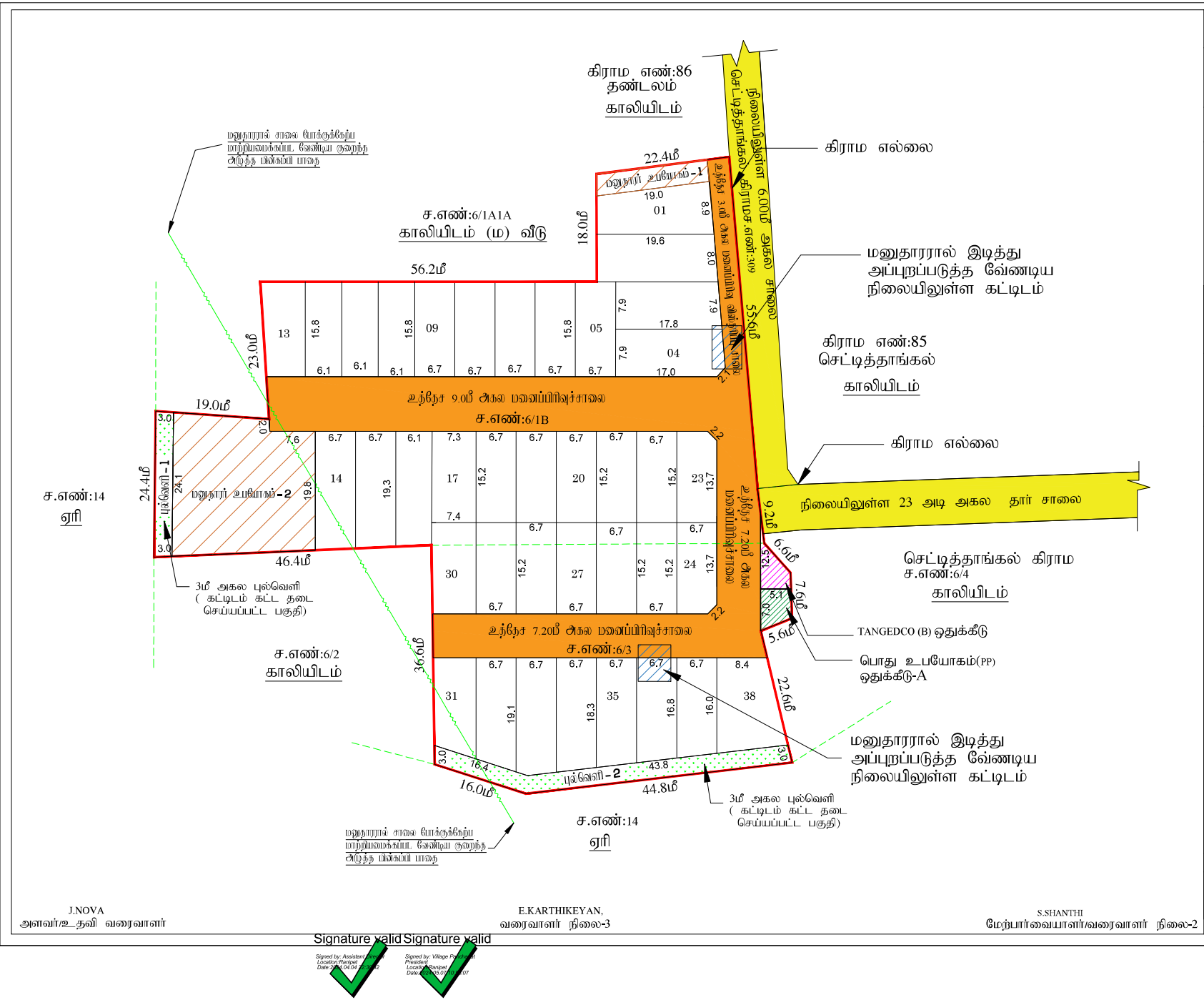


J.NOVA
அளவர்/உதவி வரைவாளர்

E.KARTHIKEYAN,
வரைவாளர் நிலை-3

S.SHANTHI
மேற்பார்வையாளர்/வரைவாளர் நிலை-2

Signature valid
Signed by: Assistant Director
Location: Ranipet
Date: 2024.04.04 15:55:12

Signature valid
Signed by: Village Panchayat President
Location: Ranipet
Date: 2024.05.07 10:47:07

இராணிப்பேட்டை
அரசாட்சி, நகர்
மவலப்பிரிவிற்
, செட்டிதாங்கல்
ப்பு

கோப்பு எண்
முவைரை எண்

அளவு : 1:400 (1மில்லிமீட்டர் = 0.40மீட்டர்)

I. குறிப்புகள்:

(i) மவலப்பிவுக்கு உட்பட்ட பரப்பு : 6750.00 Sq. m (or) 1.66 Acres
(பட்டா,பத்திரம் மற்றும் புல வரைபடத்தில் - விடப் பரப்பு விபரம்)
(ii) சாலையின் பரப்பளவு மற்றும் மூலை முடக்குகளின் பரப்பு : 1491.25 ச. மீ - 22.09%
(iii) மவலப்பிவுக்கு சாலை போக மீதம் உள்ள பரப்பு : 5258.75 ச. மீ - 77.91%
(IV) மவலப்பிவு எல்லை
(V) உத்தேச சாலை
(VI) நிலையில் உள்ள சாலை
(VII) கோடி மவைகள் : 41 எண்ணம்
(VIII) குடியி மவைகள் : 38 மவைகள்
(IX) மனுதாரி உபயோகம் -1 : 68.77 ச. மீ
மனுதாரி உபயோகம் -2 : 527.42 ச. மீ
596.19 ச. மீ

பொது ஒதுக்கீடு: உள்ளாட்சிக்கு தானமாக ஒப்படைப்பு செய்யப்பட்டுள்ளது

உத்தேச சாலைகள் மற்றும் மூலை முடக்குகளின் பரப்பளவு : 1491.25 ச. மீ - 22.09%
3மீ அகல புல்வெளி -02 பரப்பளவு : 254.11 ச. மீ
சாலையில் மூலை முடக்கு 7.20மீ முதல் 12.00 மீ வரை : 1.5 மீ X 1.5 மீ

(TNCD & BR 2019, விதி எண் : 47 (8)-ன் படி உள்ளாட்சி (ii) TANGEDCO-க்கு தானமாக ஒப்படைக்க வேண்டிய 1% ஒதுக்கீடு ஒப்படைப்பு செய்யப்பட்டுள்ளது)

1.உள்ளாட்சிக்காக பொது உபயோக ஒதுக்கீட்டின் பரப்பளவு (A) : 30.705 ச. மீ - 0.58%
2.மின்பாரு மின் உற்பத்தி மற்றும் பகிர்மான கழகத்திற்கான ஒதுக்கீட்டின் பரப்பளவு (TANGEDCO)(B) : 29.08 ச. மீ - 0.55%

அரசாணை எண்:18,ந.நி.(ம)கு.வ(ந.ப.1)துறை நாள்:04.02.2019, விதி-47(6)-ன் படியும் மற்றும் நகர்வமைப்பு இயக்குர், சென்னை அவிகளது கடிதங்க எண்: 4367/2019-B2, நாள்: 05.02.2020-ன்படி முன்னாள் முதன்மைத் தலைவர் அரசு வழங்கிய மறுவிற்பனை ரூ.130599 ஐ நாள்:28.03.2024-ல் அலையகம் வாயிலாக மனுதாரரால் அரசு கணக்கில் நொகையாக செலுத்தப்பட்டுள்ளது.

II. நிபந்தனைகள்:

1. அரசாண எண்:18,ந.நி.(ம)கு.வ(ந.ப.1)துறை நாள்:04.02.2019, அரசாண எண்:16 ந.நி.(ம)கு.வ(ந.ப.1)துறை நாள்:31.01.2020-லும் மற்றும் நகர் அமலாய் இயக்குர், சென்னை அவிகளது கடிதங்க நகல்:4367/2019-B2, நாள்:05.02.2020 மற்றும் அரசாண எண்.181, வீட்டு வசி மற்றும் நலன்பு வாரியத்துறை, நாள்:09.12.2020-படி, உத்தே மவலப்பிவுக்கு அமலும் மவலப்பிவு சாலை, பொது உபயோகத்திற்கான உள்ளாட்சிக்கு தானமாக ஒப்படைக்கப்பட வேண்டும் மற்றும் மனுதாரு பின் உத்தேசி மற்றும் பகிர்மான கழம் உபயோக ஒதுக்கீட்டினை பின்னர் வணிகத்திற்கு தானமாக ஒப்படைக்கப்பட வேண்டும். மேலும் மேற்கண் அரசாணைகளில் படி உத்தே சாலைகள் திவை அகிவிப்பால் நிவாகிக்கப்படும் பட்சத்தில், அவத்திற்கும் நாி சாலைகளுக்கும், நெகாமை ஆய்வுகை மாத்கை இத்தில் மவலப்பிவு உரிமையாளர் அமக்கப்பட்ட பின் அவை உள்ளாட்சிகள் உறு செய்து மவலப்பிவுக்கு முறி முப்புச் சுவர்கள் மற்றும், மேற்கு.
2. இம்மவலப்பிவுக்கு உள்ளாட்சியால் இறி முப்புச் மறைக்கும் மேல் இத்தில் எல்லை கில் ஆற்று நடவடிக்கைகும் இல்லை என்பதும் எந்த நுவங்களையும் கில் ஆற்று படவும் மாட்ட அனுமதி பெறப்படவில்லை என்பதையும் உள்ளாட்சி உறு செய்து கொள்ள வேண்டும்.
3. திடமிறி குறித்த வறையிட்ட எல்லைகள் மற்றும் பரிசுகைக்கு சமர்பிக்கப்பட்ட ஆணங்கள் சரிபார்க்கப்பட்ட அல்லது மவலப்பிவுக்கு ஒருங்கிணைப்பு முப்புச் வழங்கியதால் பகுதி ஏர்பாக்டிய வரியுக்கு மவலப்பிவுக்கு வழங்கப்பட்ட ஒருங்கிணைப்பு முப்புச் என்கு முன்னுக்கின்றி நகர் அமலைப்பு இயக்குர், சென்னை அவிகளி இந்து செய்யாது.
4. விதிகளுக்குட்பட்ட மவலகளை விரைவு செய்யுவிரு இவ்வலுவலக நகரமை நகர் அமலைப்புக்கு முப்புச் அளிக்கப்பட்ட வரைபடங்களும் மன வரைபடங்களுக்கு கட்டாயம் வழங்கப்பட வேண்டும்.
5. நகர் அமலைப்புக்கு சட்டப்பிவாக ஒருங்கிணைய அதிகி அளிப்புக் முடிவு விண்ணப்பதாரிக் மெறி உள்ள நிலை நிலைய உதவியுக்குக்கை மெறி முப்புப் அதிகாரி. அதிறி அளிப்புக் முடிவு விண்ணப்பதாரிக் விண்ணப்பத்தை பரிசீன ஆணைகளில் விவாத்திறி, குற்ற பத்திரி பட்டா மாறுபாடுகி, மெறு அதிகாரு பரிசீறி மேலும் ப விண்ணப்பதாரி வரிசீரி செய் உரிமை உள்ளதா என்று பார்க்கப்படுவது மெற்கொள ளாக விறிறும் எந் நகர் விண்ணப்பதாருக்கு மெற்கொறிறு உள்ள உரிமை குறித்து தவிவாக உறுவிப்பத்தில் கொள்ள வேண்டும். மேலும் அவர் கிவ் வேறு பாதிறும் நகர் நலி உரிமை பொவாக அவர்கள் அவை மெற்குவன குறுவிலா நீதிவன்றத்தில் முை நீதிமன்றங்களைக் அவை முடிவு செய் நகர் அமலைப்புக்கு பொற்குவன அவ்வு அவை.
6. நீதிமன்ற வழக்குகள் ஏதேனும் நிலுவையில் இருப்பின் அத்துவாவின் மவலப்பிவு அனுமதி செய்தக்கூடாது.
7. முப்புச் அளிக்கப்பட்ட மவலப்பிவு வலைத்தளை என்கு மாற்றம் விருவங்கிய மவலப்பிவு முலுவதுமின் சுவாக்கை நிறுவு நகவங்களைப் பெவும் பொறுப்புகள் பாவனரு நிறுவனாக மாறுவதற்கு வேண்டும்.
8. இம்மவலப்பிவில் அமுக்கு அங்கம் உள்ள இத்துவு செய்யும் வலைத்துவி வாவிக்கப்படுவன மவலப்பிவு சாலையி மூலங்க சாலையி போக்குவு மாறிறும் வகையில் கர்முச்சுவர் கட்டப்பட்டு இறுவிவ் அருவை அகற்றப்பட வேண்டும்.
9. உத்தே மவலப்பி விருவகையில் ஆய்வயில் வழங்கப்பட்ட பட்டா அல்து மற்ற ஏவு ஆவ வகையாட்டிகி ஒதுக்கீட்டிறியில் நன்மருக்கு வழங்கப்பட்ட அறைவிவை என்கு முன்னறிவிறி இரத்தவாம் நிது செய்யப்படும்.
10. மவலப்பிவுக்கு வழங்கப்பட் மொறி நட்ப முப்புகள் நிறுவகைகள (எரிக்கல், ஆழ. ஏி. வட.) பாதிக்கும் அளவிலா மூலம் அவைவாவில் வழங்கப்பட் மொறி நட்ப முப்புச் என்கு முன்னறிவிறி இரத்தவாம் நிது செய்யப்படும்.
11. மனுதார் மவலப்பிவில் அவைந்துள்ள உத்தே சாலைகள் மற்றும் உள்ளாட்சிக்கு முப்புப்பு செய்யப்பட் பகுதிகை வரவி தவறில் உட்பிவு செய் பின்னரி மெறி முப்புச் வழங்கப்பட வேண்டும். மேலும் மவலப்பிவில் அவைந்துள்ள சாலை அவைந்துள்ள மிதி அவைந்துள்ள இடத்திற்கு செல்லும் வகையில் பாதியிறி பராமரிக்கப்பட வேண்டும்.
12. The Tamilnadu Government in G.O.Ms.No.113, Housing and Urban Development Dept Dated: 22.06.2017 have approved the Tamilnadu Real Estate (Regulation & Development) Act 2016. The Promoter has to advertise, Market, Book, Sell or Offer for Sale , or Invite persons to purchase in any manner, any plot, any apartment or Building, as the case may be in Real estate project or part of it only after registering the real estate project with the Real estate Regulatory Authority.
13. The Necessary Charges to be collected as per G.O. M.s. No. 79,Housing & Urban Development Department (UD4(3)), dt. 04.05.2017.

ம.வ/மா.நு.உள.அ.(ரா.மா.)எண்:36/2024

உதவி இயக்குர்
மாவட்ட நகர் ஊரமைப்பு அலுவலகம்
இராணிப்பேட்டை மாவட்டம்