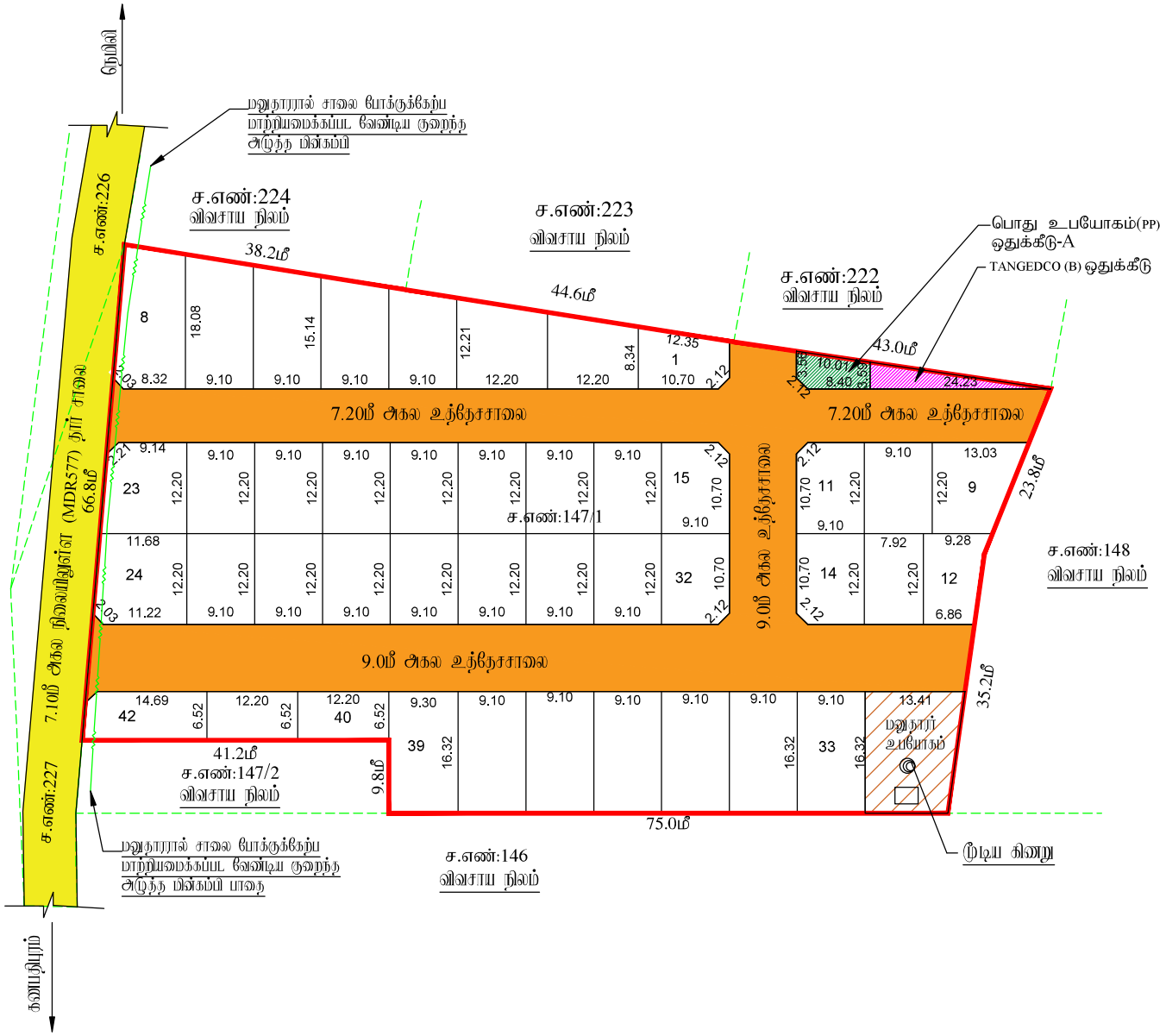


இராணிப்பேட்டை மாவட்டம்,
கணபதிபுரம் ஊராட்சி மற்றும்
மனைப்பிரிவிற்கான தொழில்

வரைபடம்

கோப்பு எண்
அனைத்து விண்ணப்ப எண்
அளவு

I. குறிப்புகள்:

(I) மனைப்பகுதி மொத்த பரப்பு :

(பட்டா பத்திரம் மற்றும் புல வரைபடத்தின் – விபரம் பரப்பு விபரம்)

(II) சாலையின் பரப்பளவு மற்றும் இரண்டு பக்கங்களின் பரப்பு : 2244.45 ச.மீ -29.58%

(III) மனைப்பிரிவு சாலை போக மீதம் உள்ள பரப்பு : 5343.40 ச.மீ -70.42%

(IV) மனைப்பிரிவு எல்லை

(V) அதிதேர சாலை

(VI) நிலையில் உள்ள சாலை

(VII) கோய மனைகள் : 43 எண்ணம்

(VIII) ஒதுக்கிய மனைகள் : 42 மனைகள்

(IX) மதுதாரர் உபயோகம் : 200.15 ச.மீ

பொது ஒதுக்கீடு: உள்ளாட்சிக்கு தானமாக ஒப்படைப்பு செய்யப்பட்டுள்ளது

அதிதேர சாலைகள் மற்றும் இரண்டு பக்கங்களின் பரப்பளவு : 2244.45 ச.மீ -29.58%

சாலையின் இரண்டு பக்க 7.20மீ முதல் 12.00 மீ வரை : 1.5 மீ X 1.5 மீ

(TNCD & BR 2019, விதி எண் : 47 (8)-ன் படி உள்ளாட்சி (ம) TANGEDCO – க்கு தானமாக ஒப்படைக்க வேண்டிய 1% ஒதுக்கீடு ஒப்படைப்பு செய்யப்பட்டுள்ளது)

1.உள்ளாட்சிக்காக பொது உபயோக ஒதுக்கீட்டின் பரப்பளவு (A) : 41.75 ச.மீ -0.78%

2.குடிநீர் மின் உற்பத்தி மற்றும் மதிப்பான கழுத்திற்கான ஒதுக்கீட்டின் பரப்பளவு (TANGEDCO)(B) : 43.50 ச.மீ -0.81%

அரசாணை எண்:18.ந.நி.(ம)கு.வ(ரு.ப.1)துறை நாள்:04.02.2019, விதி-47(6)-ன் படியும் மற்றும் நகர்ஊரமைப்பு இயக்குநர், சென்னை அவர்களது கடிதங்களை நகலை: 4367/2019-பி2, நாள்: 05.02.2020,மின்ப பூங்கா ஒதுக்கீட்டுக்கு மதிப்பாக அரசு வழிகாட்டி மதிப்பீட்டின்படி, டி நிர்ண கட்டணமாக ரூ.34741 ஐ நாள்: 27.03.2024-ல் இணையதளம் வாயிலாக மதுதாரால் அரசு கணக்கில் செலுத்தப்பட்டுள்ளது.

II. நிபந்தனைகள்:

1. அரசாணை எண்:18.ந.நி.(ம)கு.வ(ரு.ப.1)துறை நாள்:04.02.2019, அரசாணை எண்:16 ந.நி.(ம)கு.வ(ரு.ப.1)துறை நாள்:31.01.2020-மின்படியும் மற்றும் நகர் அமைப்பு இயக்குநர், சென்னை அவர்களது கடிதங்களை நகலை:4367/2019-பி2, நாள்:05.02.2020 மற்றும் அரசாணை எண்.181, இடு (காதி) மற்றும் நகரியாறு வளர்ச்சித்துறை, நாள்.09.12.2020-மின்படி உதிதேர மனைப்பிரிவில் அமையும் மனைப்பிரிவு சாலை, பொது உபயோகத்திற்கான உள்ளாட்சிக்கு நானமாக ஒப்படைக்கப்பட வேண்டும் மற்றும் குடிநீர் மின் உற்பத்தி மற்றும் மதிப்பான கழுவும் உபயோக ஒதுக்கீட்டினை மின்சார வாரியத்திற்கு நானமாக ஒப்படைக்கப்பட வேண்டும். மேலும் மேற்கண் அரசாணைகளின் படி உதிதேர சாலைகளை நிபந்தனைகளுக்கு உட்பட்டு நிபந்தனைகளுக்கு உட்பட்டு, அகலத்திலும் தார் சாலையாகவும், நேரடியான அடிப்படை வசதிகளை இத்தில் மனைப்பிரிவு உரிமையாளரால் அமைக்கப்பட்டு பின் அதனை உள்ளாட்சியால் உறுதி செய்து கொண்டு மனைப்பிரிவுக்கு இறுதி ஒப்புதல் உள்ளாட்சியால் வழங்கப்படவேண்டும்.

2. இம்மனைப்பிரிவுக்கு உள்ளாட்சியால் இறுதி ஒப்புதல் வழங்கும் முன் இத்தில் கண்டுள்ள நில ஆதிதேர நடவடிக்கைகளும் இதில் கண்டவாறும் மீத நடவடிக்கைகளும் நில ஆதிதேர மடிகள் மாவட்ட ஆட்சியர் அலுவலரால் பெறப்படுகிறது என்பதனையும் உள்ளாட்சி உறுதி செய்து கொள்ள வேண்டும்.

3. நகரமைப்பு குறித்து வழங்கப்பட்ட சான்றுகள் மற்றும் பரிசுகளுக்கு சமர்ப்பிக்கப்பட்ட ஆவணங்கள் சரியானவை அல்ல என அறியப்பட்டால் அல்லது மனைப்பிரிவுக்கு தொழிற்துப் ஒப்புதல் வழங்கியதால் பாதிப்பு ஏற்படுக்கூடிய சூழ்நிலை ஏற்படும் மனைப்பிரிவுக்கு வழங்கப்பட்ட தொழிற்துப் ஒப்புதல் என்று முன்னறிவிப்பின்றி நகர் அமைப்பு இயக்குநர், சென்னை அவர்களால் இரத்து செய்யப்படும்.

4. விற்பனைக்குள்ளான மனைகளை விற்பனை செய்துவிட்டது இன்னொரணியின் நகரமைப்பு நகர் அமைப்பு/துறை ஒப்புதல் அளிக்கப்பட்ட வரைபடங்களைப் மனை வாங்குபவர்களுக்கு கட்டாயம் வழங்கப்படவேண்டும்.

5. நகர் அமைப்பு/துறை சட்டப்பூர்வமாக தொழிற்துப் அனுமதி அளிப்புன் மூன்று விண்ணப்பதாரரின் வெளி உள்ள நிலத்தையை உறுதிப்படுத்தல்களை தொழிற்துப் அனுமதிப்பட்ட அனுமதி அளிப்புன் மூன்று விண்ணப்பதாரரின் விண்ணப்பத்துடன் சான்றித் ஆவணங்களில் கிராமத்தின், முத்தை பத்தா, பட்டா, நாலம்பத்தின், போது அதிகார பத்தின் மீதும் பல விண்ணப்பதார் வளர்ச்சி செய் உரிமை உள்ளதா என்று மார்க்கம்புறுது. சொத்தினை வங்க விற்கும் மீத நபரி விண்ணப்பதாரிக்கு சொத்தினிற்கு உள்ள உரிமை குறித்து தனியாக உறுதிப்பத்திரம் கொள்ள வேண்டும். மேலும் அதன் மீகி வேறு யாரிடமும் தனி நபர் உரிமை கோரினால், அவர்கள் அதனை பொருத்தமான நகருவுள்ள நீதிமன்றத்தின் மூலம் தீர்த்துக்கொள்ளவேண்டும். அதனை முடிவு செய்ய நகர் அமைப்பு/துறை பொறுப்பாளர் அல்லர்.

6. நீரியல் வழங்குவர் ஏதேனும் ஒதுகையில் அதிகாரி அத்தகையில் மனைப்பிரிவு அனுமதி செல்லத்தக்கதல்ல.

7. ஒப்புதல் அளிக்கப்பட்ட மனைப்பிரிவு வரைபடத்தை என்று மற்றும் விற்பனைக்கு மனைப்பிரிவு தலைவனில் 6x4 அளவுள்ள நிரந்தர தகவல்களை முன் பொதுமக்கள் பார்வைக்கு விரிதாக பிரசுரிக்கப்பட வேண்டும்.

8. இம்மனைப்பிரிவில் அிருந்து அரிகல் உள்ள இத்தில் செல்லும் வரைபத்தில் காண்பிக்கப்பிள்ள மனைப்பிரிவு சாலையில் குறிக்க சாலையில் போக்குவரத்துக்கும் வகையில் சுற்றுக்கல் கட்டப்பட்டு இரும்பில் அதனை அமைக்கப்பட வேண்டும்.

9. உதிதேர மனையிடம் பிரிக்கையாளரின் அடிப்படையில் வழங்கப்பட்ட பட்டா அல்லது மதிப்பு நிலம் ஆகிய ஆவணப்பட்டில் ஒதுக்கப்பட்டிருப்பின் நகருக்கு வழங்கப்பட்ட அனுமதியை என்று முன்னறிவிப்பின்றி இரத்துசெய்யப்படும்.

10. மனைப்பிரிவுக்கு வழங்கப்பட்ட தொழில் நடப் ஒப்புதல் நிறுவனகளை (மின்சாரம், குடி, ஏரி, எடை) பாதிக்கும் அிரங்கல் ஏதும் அவையாவில் வழங்கப்பட்ட தொழில் நடப ஒப்புதல் என்று முன்னறிவிப்பின்றி இரத்துசெயாய் ரத்து செய்யப்படும்.

11. மதுதாரி மனையிடங்கில் அமைந்துள்ள உதிதேர சாலைகள் மற்றும் உள்ளாட்சிக்கு ஒப்படைப்பு செய்யப்பட்ட மதுதலை வரைபடத்தில் உட்பிரிவு செய்து பின்னரே இறுதி ஒப்புதல் வழங்கப்பட வேண்டும். மேலும் மனைப்பிரிவில் அமைந்துள்ள சாலை அமைந்தும் அிரிக அமைந்துள்ள இத்தில் செல்லும் வகையில் மாறிமாற்றி மாறாக்கப்பட வேண்டும்.

12. The Tamilnadu Government in G.O.Ms.No.112, Housing and Urban Development Dept Dated: 22.06.2017 have approved the Tamilnadu Real Estate (Regulation & Development) Act 2016. The Promoter has to advertise, Market, Book, Sell or Offer for Sale , or Invite persons to purchase in any manner, any plot, any apartment or Building, as the case may be in Real estate project or part of it only after registering the real estate project with the Real estate Regulatory Authority.

13. The Necessary Charges to be collected as per G.O. M.s. No. 79,Housing & Urban Development Department (UD4(3)), dt. 04.05.2017.

ம.வ/மா.நு.ஊ.அ.(ரா.மா.)எண்:37/2024

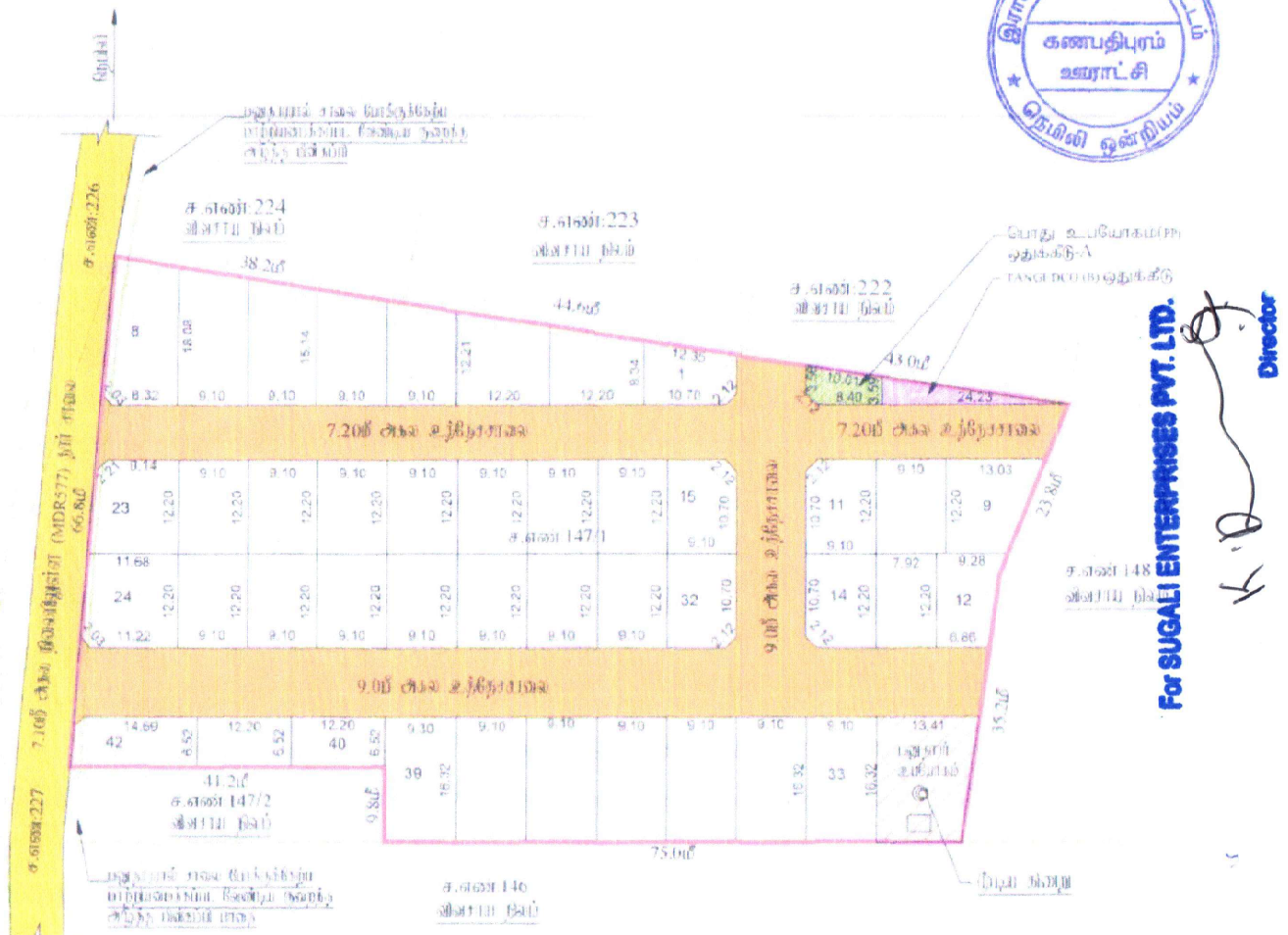
J.NOVA
அளவர்/உதவி வரைவாளர்

Signature valid
Signed by: Assistant Director
Location: Ranipet
Date: 2024.04.19 16:49:08

E.KARTHIKEYAN,
வரைவாளர் நிலை-3

S.SHANTHI
மேற்பார்வையாளர்/வரைவாளர் நிலை-2

உதவி இயக்குநர்
மாவட்ட நகர் ஊரமைப்பு அலுவலகம்
இராணிப்பேட்டை மாவட்டம்



தீர்மானம் எண் -9 நாள் 13-6-2024

மனை எண் - 1 முதல் 42 வரை மற்றும் பொது உபயோகம் மனை கணபதிபுரம் ஊராட்சி மனுதாரர் நெமிலி ஒன்றியம் ஊராட்சியால் அங்கீகரிக்கப் பருகிறது.

தலைவர்
கணபதிபுரம் ஊராட்சி
நெமிலி ஒன்றியம்

Signature valid

INOVA

EKARTHIKEYAN

S SHANTHI