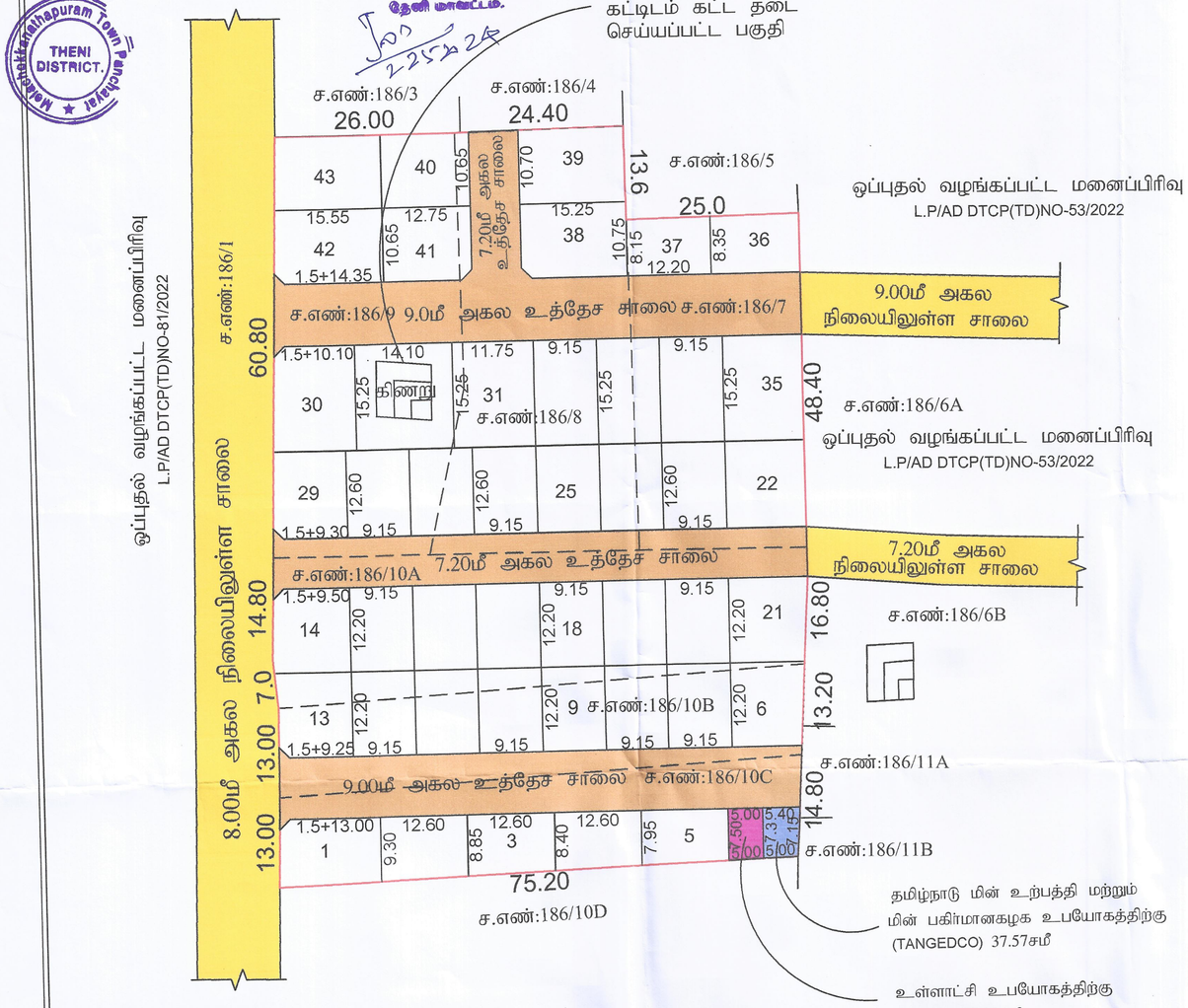
மனைப்பிரிவு தணிக்கை ஒப்புதல்

தேனி நகர் ஊரமைப்பு உதவி இயக்குனர் அவர்களின் ந.க.எண். THENI/123KZJR3/2023/TCP/2024/TCP நாள் : 04.01.2024 மற்றும் மேல்சொக்கநாதபுரம் பேரூராட்சி மன்ற செயல் அலுவலர் அவர்களின் விண்ணப்ப நாள் 20.05.2024 ஆகியவற்றின் அடிப்படையில் மேல்சொக்கநாதபுரம் பேரூராட்சி முதல் அலகுக்குட்பட்ட நடவடிக்கையில் ந.க.எண் 98/2024 நாள்:- 22.05.2024 என எண்ணிடப்பட்டுள்ள கீழ்கண்ட மனைப்பிரிவிற்கு இத்துடன் ஒப்புதல் அளிக்கப்படுகிறது.

மேற்கோட்டு அலுவலகம்
மேல்சொக்கநாதபுரம்
நாள் :- 22.05.2024

செயல் அலுவலர்
மேல்சொக்கநாதபுரம் பேரூராட்சி,
தேனி மாவட்டம்.
நாள் 22/5/24

Melachokkanathapuram Town Panchayat
THENI DISTRICT.


மனுதாரர் உபயோகம்
கட்டிடம் கட்ட தடை
செய்யப்பட்ட பகுதி
ஒப்புதல் வழங்கப்பட்ட மனைப்பிரிவு
L.P/AD DTCP(TD)NO-53/2022
ஒப்புதல் வழங்கப்பட்ட மனைப்பிரிவு
L.P/AD DTCP(TD)NO-81/2022
ஒப்புதல் வழங்கப்பட்ட மனைப்பிரிவு
L.P/AD DTCP(TD)NO-53