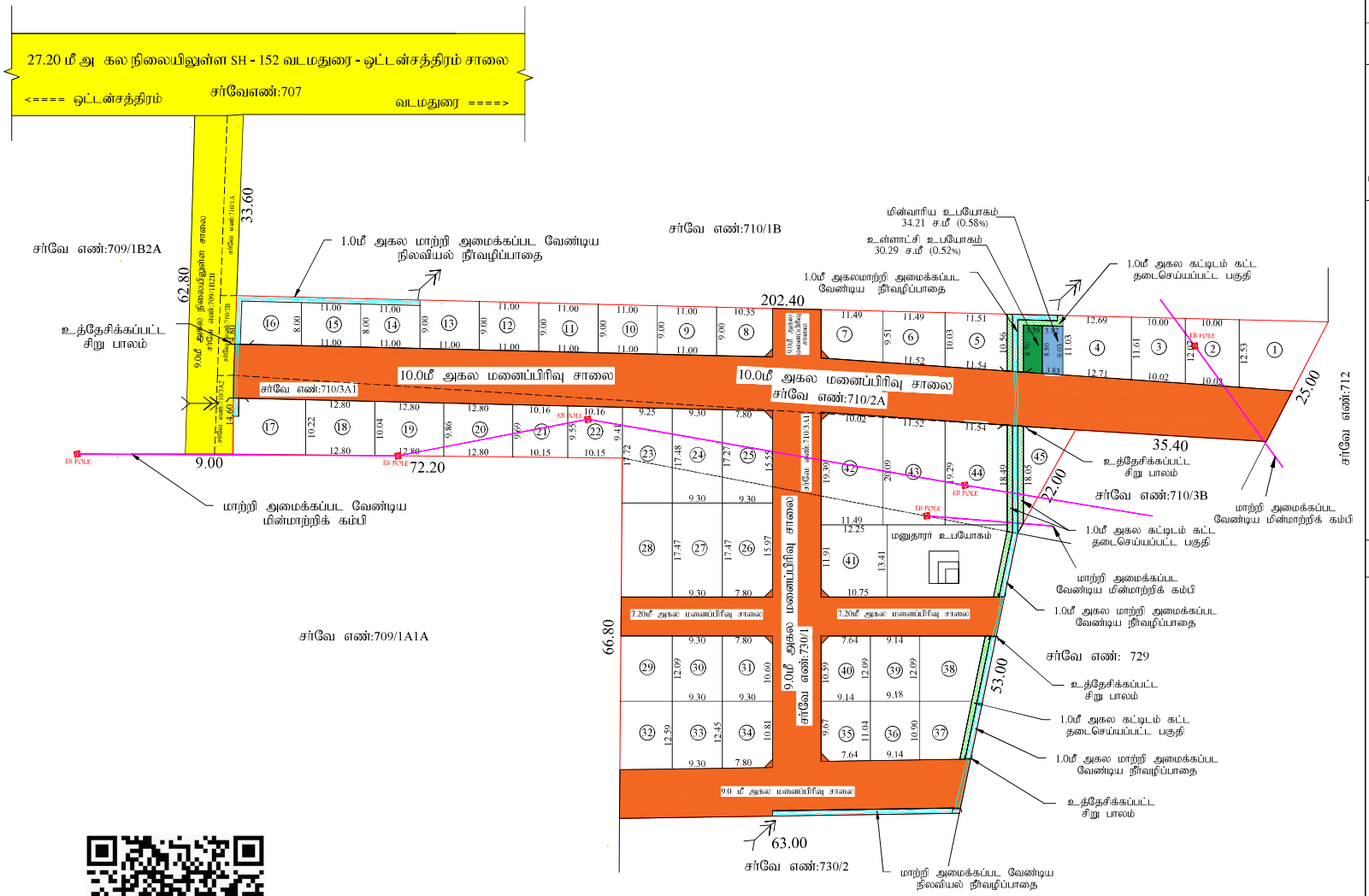




Signature valid Signature valid

Signed by: Deputy Director
Location: Dindigul
Date: 2025.08.25

Signed by: Executive Officer
Location: Dindigul
Date: 2025.09.03

சா.திருமுரளி
மேற்பார்வையாளர்/வரைவாளர் நிலை - II

நகர் ஊரமைப்புத் துறை - (DTCP)
மாவட்ட நகர் ஊரமைப்பு அலுவலகம்
எரியோடு பேரூராட்சி
(திட்டமில்லாத பகுதி)

திண்டுக்கல் மாவட்டம், வேடசந்தூர் வட்டம், எரியோடு பேரூராட்சி, எரியோடு கிராமம், சர்வே எண்:710/2A,3A1,730/1 -இல் அமையும் உத்தேச குடியிருப்பு மனைப்பிரிவுக்கான தொழில் நுட்ப ஒப்புதல் வரைபடம்.

கோப்பு எண் : RLGPDILK
நாள் : 14.8.2025
அளவு : 1 : 400

குறிப்புகள்:

மனைப்பிரிவு இடத்தின் மொத்த பரப்பளவு	=	2.345 ஏக்கர் (9490.00 ச.மீ)
மனைப்பிரிவு இடத்தின் எல்லை	=	
நிலையிலுள்ள சாலை/அணுகு சாலை	=	
மனைப்பிரிவு சாலை	=	
ஒதுக்கிய மனைகளின் எண்ணிக்கை	=	45 எண்ணம்
மனுதாரர் உபயோகம்	=	01 எண்ணம்

பொது ஒதுக்கீடு:

உள்ளாட்சிக்கு தானமாக ஒப்படைக்கப்பட்டவை:

1. மனைப்பிரிவு சாலையின் பரப்பளவு : 3636.64 ச.மீ (மூலை முடக்கு உட்பட)

மனைகளின் பரப்பளவு - (மனைப்பிரிவின் மொத்தப்பரப்பு - மனைப்பிரிவு சாலையின் பரப்பு)
= 9490 - 3636.64 = 5853.36 ச.மீ (மனுதாரர் உபயோகம் உட்பட)

2. உள்ளாட்சிக்கு தானமாக ஒப்படைக்கப்பட்ட பரப்பு:

(மனைப்பிரிவின் மொத்தப்பரப்பு - மனைப்பிரிவு சாலையின் பரப்பு) x 0.50%
= (9490.00 - 3636.64 x 0.50% = 29.26 ச.மீ)
ஒதுக்கிய பரப்பு - 30.29 ச.மீ (0.52%)

3.TANGEDCO-க்கு தானமாக ஒப்படைக்கப்பட்ட பரப்பு:

(மனைப்பிரிவின் மொத்தப்பரப்பு - மனைப்பிரிவு சாலையின் பரப்பு) x 0.50 %
= (9490 - 3636.64 x 0.50% = 29.26 ச.மீ)
ஒதுக்கிய பரப்பு - 34.21 ச.மீ (0.58 %)

4.பூங்கா ஒதுக்கீடு:

பூங்காவிற்கு தேவையான பரப்பு - 10% (மனைப்பிரிவின் பரப்பு - மனைப்பிரிவு சாலையின் பரப்பு)
= 10% (9490 ச.மீ - 3636.64 ச.மீ) = 585.36 ச.மீ

1.0மீ அகல நீர்வழிப்பாதை - 153.48 ச.மீ
1.0மீ அகல அகல கட்டிடம் கட்ட தடைசெய்யப்பட்ட பகுதி - 102.43 ச.மீ

பூங்கா ஒதுக்கீடு பரப்பிற்கான தொகை அரசானை 18 ந.நி (ம)கு.வ.து நாள்: 04.02.2019 வி.தி 47(6) (ம) நகர் ஊரமைப்பு இயக்குநர் சென்னை அவர்களின் சுற்றறிக்கை கடிதம் ந.க.எண்: 4367/2019 BA2 நாள்: 05.02.2020 ல் தெரிவித்துள்ளதன்படி, அரசு வழிகாட்டி நெறிமுறைகளில் உள்ளபடி உரிய தொகை உரிய கணக்கு தலைப்பில் மனுதாரரால் செலுத்தப்பட்டுள்ளது.

மூலை முடக்கு:

12மீ வரையிலான அகலச்சாலைகளுக்கு 1.50மீ X 1.50மீ விடப்பட வேண்டும்.
12மீ முதல் 30.5மீ வரையிலான அகலச்சாலைகளுக்கு 1.50மீ X 1.50மீ விடப்பட வேண்டும்.

நிபந்தனைகள்:

1.அரசாணை எண்:18, ந.நி.(ம.கு.வ(ந.ப.1)துறை நாள்:04.02.2019, அரசாணை எண்:16 ந.நி.(ம.கு.வ (ந.ப.1)துறை நாள்:31.01.2020-ன்படியும் மற்றும் நகர் ஊரமைப்பு இயக்குநர், சென்னை அவர்களது கற்றறிக்கை ந.க.எண்:4367 2019/Be2, நாள்:05.02.2020 மற்றும் அரசாணை எண்:181, வீட்டு வசதி மற்றும் நகர்ப்புற வளர்ச்சித்துறை, நாள்:09/12/2020 -ன்படி உத்தேச மனைப்பிரிவில் அமைபும் மனைப்பிரிவு சாலை, பொது உபயோகத்தினை உள்ளாட்சிக்கு தானமாக ஒப்படைக்கப்பட வேண்டும் மற்றும் தமிழ்நாடு மின் உற்பத்தி மற்றும் பகிர்மான கழகம் உபயோக ஒதுக்கீட்டினை மின்சார வாரியத்திற்கு தானமாக ஒப்படைக்கப்பட வேண்டும். மேலும் மேற்காண் அரசாணைகளின் படி உத்தேச சாலைகளை நிகராக அதிகாரியால் நிர்ணயிக்கப்படும் மட்டத்திற்கும், வளைந்திருக்கும் தார் சாலையாகவும்,தேவையான அகற்பட்டை வசதிகளை இடத்தில் மனைப்பிரிவு உருமையாளரால் அமைக்கப்பட்ட பின் அதனை உள்ளாட்சியால் உறுதி செய்து கொண்டு மனைப்பிரிவிற்கு இறுதி ஒப்புதல் உள்ளாட்சியால் வழங்கப்பட வேண்டும்.

2.இம்மனைப்பிரிவிற்கு ஊராட்சி இறுதி ஒப்புதல் அளிக்கும் முன்,இடத்தில் ஏற்ற தாழ்வாகவும் நில அமைந்த நடவடிக்கை மேற்கொள்ளப்படவில்லை என்றும், எந்த துறைக்காகவும் நில ஆழ்ஒதுப் பட்டியல் மாவட்ட வருவாய் அலுவலருக்கு அனுப்பப்பட்ட விவரம் என்றும், தனி அலுவலர் உறுதி செய்து கொள்ள வேண்டும்.

3.நில உரிமை குறித்து வழக்கப்பட்ட சான்றுகள் மற்றும் பரிசீலனைக்கு சமர்ப்பிக்கப்பட்ட ஆவணங்கள் சரியானவை அல்ல என்று கண்டிப்பட்டால் அல்லது மனைப்பிரிவுக்கு தொழில்நுட்ப ஒப்புதல் வழங்கியதால் பாதிப்பு ஏற்படக்கூடிய சூழ்நிலை ஏற்படின் மனைப்பிரிவுக்கு வழங்கப்பட்ட தொழில்நுட்ப ஒப்புதல் எவ்வித முன்னறிவிப்பும் இன்றி நகர் ஊரமைப்பு இயக்குநர், சென்னை அவர்களால் ரத்து செய்யப்படும்.

4.விற்பனைக்குண்டான மனைகளை விற்பனை செய்யும்போது இவ்வாணையின் நகலோடு நகர் ஊரமைப்புத்துறையில் ஒப்புதல் அளிக்கப்பட்ட வரைபட நகல் மனை வாங்குபவர்களுக்கு காட்சியம் வழங்கப்பட வேண்டும்.

5.ஒப்புதல் அளிக்கப்பட்ட மனைப்பிரிவு வரைபடத்தை எந்த விதத மாற்றம் விரிதலின்றி மனைப்பிரிவு நுழைவாயிலில் எளி•தாகவினள நிரந்தர தகவல் பலகை மூலம் பொதுமக்கள் பார்வைக்கு நிரந்தரமாக பிரகரிக்கப்பட வேண்டும்.

6.The Tamilnadu Government in G.O.Ms No.112, Housing and Urban Development Department, Dated 22.06.2017 have approved the Tamilnadu Real Estate (Regulation & Development) Act 2016.The Promoter has to advertise, Market, Book, Sell or Offer for sale, or invite persons to purchase in any manner any plot, apartment or building, as the case may be in any Real Estate Project or part of it only after registering the real estate project with the Real Estate Regulatory Authority

குறிப்பு: அனைத்து அளவுகளும் மீட்டரில் குறிப்பிடபட்டுள்ளது.

SWP / DTCP / DINDIGUL / LAYOUT NO :110 / 2025

துணை இயக்குநர் (பொ)
மாவட்ட நகர் ஊரமைப்பு அலுவலகம்
திண்டுக்கல் மாவட்டம்