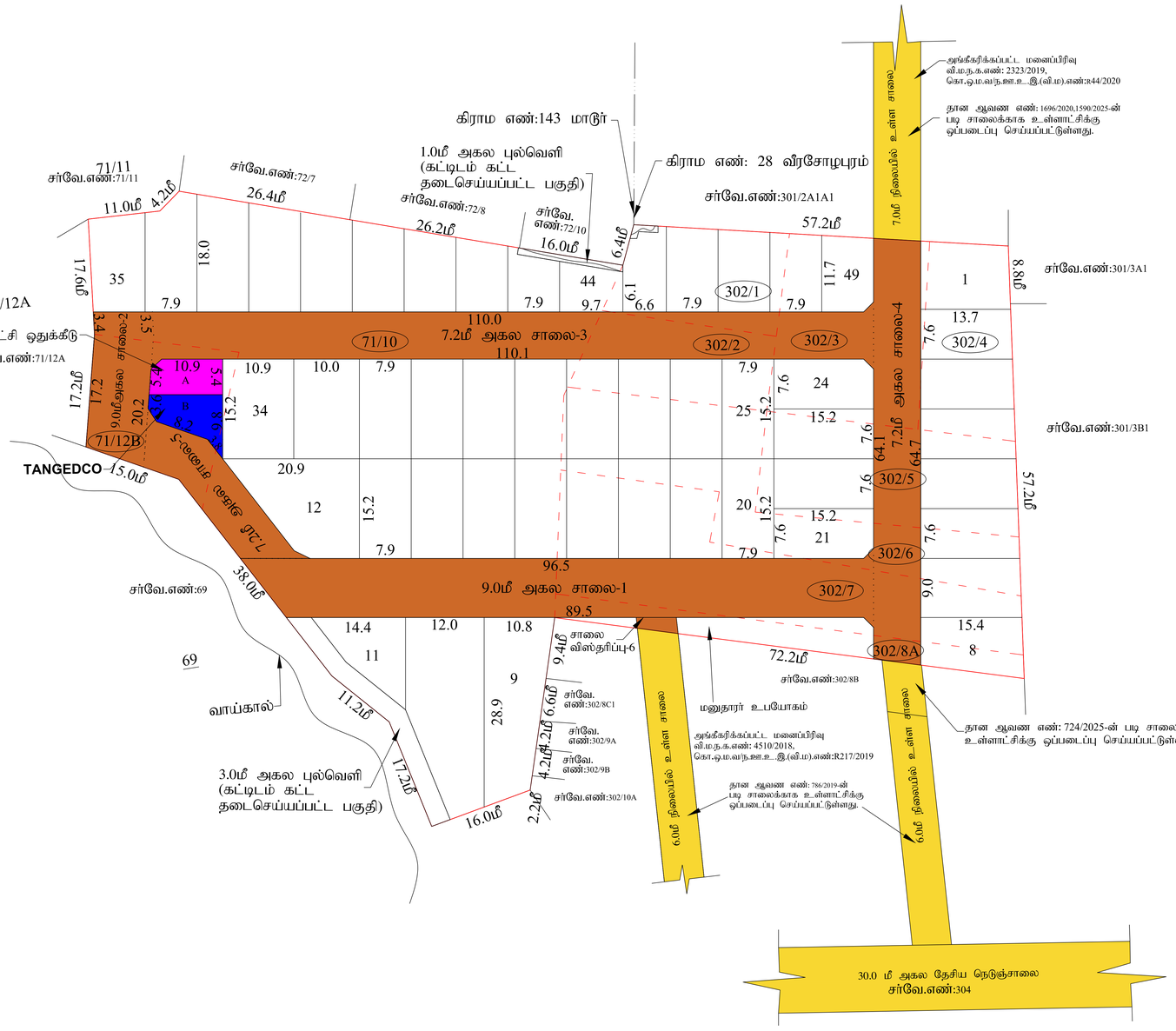

S.Gopalakrishnan
ர்/உதவி வரைவாளர்

M.Thirumal
வரைவாளர் நிலை-III

P.Mariadass
மேற்பார்வையாளர்/வரைவாளர் நிலை-II

மாவட்ட நகர் ஊரமைப்பு அலுவலகம்
கள்ளக்குறிச்சி மாவட்டம்

வீரசோழபுரம் (கிழக்கு) / மாடூர் ஊராட்சி

கள்ளக்குறிச்சி மாவட்டம், கள்ளக்குறிச்சி வட்டம், கள்ளக்குறிச்சி ஊராட்சி ஒன்றியம், வீரசோழபுரம் (கிழக்கு) கிராமம், புல எண்கள்:302/1,2,3,4,5,6,7,8A மற்றும் மாடூர் கிராமம், புல எண்கள்: 71/10,12B-ல் அமையும் உத்தேச குடியிருப்பு மனைப்பிரிவிற்கான தொழில் நுட்ப ஒப்புதல் வரைபடம்.

இணையதள விண்ணப்பம் எண் : 8TNON9H4/44116/2025/TCP

அளவு : 1:400 (1அங்குலம் : 33அடி)

I.குறிப்பு:

(I) மனைப்பிரிவின் மொத்தப்பரப்பு : 2.18.6ஏக்கர் (அ) 8850.00 ச.மீ
(II) சாலையின் பரப்பளவு மற்றும் மூலை முடக்குகளின் பரப்பு :(-) 2505.26ச.மீ
(III) மனைப்பிரிவு சாலை போக மீதமுள்ள பரப்பு : 6344.74 ச.மீ
(IV) மனைப்பிரிவு எல்லை
(V) உத்தேச சாலை
(VI) நிலையில் உள்ள சாலை
(VII) கோரிய மனைகள் : 49
(VIII) ஒதுக்கிய மனைகள் : 49

அரசாணை எண் 18-ன், நகராட்சி (ம) குடிநீர் வழங்கல் துறை நாள் 4. 2. 2019-ன் படி பூங்காவிற்கான அரசு வழிகாட்டி மதிப்பின்படி தொகையை மனுதாரரால் செலுத்தப்பட்டுள்ளன.

A- பொதுஒதுக்கீடு: உள்ளாட்சியிடம் தானமாக ஒப்படைக்கப்பட்டவைகள்:

உத்தேச சாலைகள் மற்றும் மூலை முடக்குகளின் பரப்பளவு : 2505.26 ச.மீ - (28.30%)
புல்வெளி : 138.20 ச.மீ
மனுதாரர் உபயோகம் : 153.00 ச.மீ

B-பொதுஉபயோகம்:

(TNCD & BR 2019,47 (8)-ன் படி தானமாக ஒப்படைப்பு செய்யப்பட்ட 1% ஒதுக்கீடு)

1.உள்ளாட்சிக்கான ஒப்படைப்பு செய்யப்பட்ட பொது ஒதுக்கீட்டின் பரப்பளவு : 58.70ச.மீ - 0.92%

2.தமிழ்நாடு மின் உற்பத்தி (ம) பகிர்மான கழகத்திற்கான ஒதுக்கீட்டின் பரப்பளவு (TANGEDCO) : 65.30 ச.மீ - 1.02%

மூலை முடக்கு : 7. 2 மீ முதல் 12. 0 மீ வரை அகல சாலைக்கு 1.5 மீ X 1.5 மீ

II. நிபந்தனைகள்:

1. இம்மனைப்பிரிவுக்கு உள்ளாட்சியால் இறுதி ஒப்புதல் வழங்கும் முன் இடத்தில் எவ்வித நில ஆக்கிரமிப்பு நடவடிக்கையும் இல்லை என்பதையும் எந்த துறைக்காகவும் நில ஆக்கிரமிப்பு பட்டியல் மாவட்ட வருவாய் அலுவலரால் பெறப்படவில்லை என்பதையும் உறுதி செய்து கொள்ள வேண்டும்.
2. அரசாணை எண் 18-ன்,நகராட்சி (ம) குடிநீர் வழங்கல் துறை நாள் 4.2. 2019-ன் விதி எண்: 47(6) ன் படி பூங்கா ஒதுக்கீடு செலுத்தப்பட வேண்டும்.
3. அரசாணை எண் 181-ன், நகராட்சி (ம) குடிநீர் வழங்கல் துறை நாள் 09. 12. 2020-ன் படி இம்மனைப்பிரிவிற்கு தொழில்நுட்ப ஒப்புதல் வழங்கப்பட்டுள்ளது.
4. நிலஉரிமம் குறித்து வழங்கப்பட்ட சான்றுகள் மற்றும் பரிசிலனைக்கு சமர்பிக்கப்பட்ட ஆவணங்கள் சரியானவை அல்ல என அறியப்பட்டதால் அல்லது மனைப்பிரிவுக்கு தொழில்நுட்ப ஒப்புதல் வழங்கியதால் பாதிப்பு ஏற்படக்கூடிய சூழ்நிலை ஏற்படின் மனைப்பிரிவிற்கு வழங்கப்பட்ட தொழில்நுட்ப ஒப்புதல் எவ்வித முன்னறிவிப்பின்றி நகர் ஊரமைப்பு இயக்குனர் சென்னை அவர்களால் இரத்து செய்யப்படும்.
5. விற்பனைக்குண்டான மனைகளை விற்பனை செய்யும்போது இவ்வமையில் நகலோடு நகர் ஊரமைப்புத்துறை ஒப்புதல் அளிக்கப்பட்ட வரைபடங்களையும் மனை வாங்குபவர்களுக்கு கட்டாயம் வழங்கப்பட வேண்டும்.
6. நகர் ஊரமைப்புத்துறை சட்டப்பூர்வமாக தொழில்நுட்ப அனுமதி அளிப்பதன் முன்பு விண்ணப்பதாரரின் பெயில் உள்ள நிலஉரிமையை உறுதிபடுத்தவில்லை தொழில்நுட்ப அனுமதி /திட்ட அனுமதி அளிப்பதற்கு முன்புவிண்ணப்பதாரரின் விண்ணப்பத்துடன் சமர்பித்த ஆவணங்களில் கிரயப்பத்திரம்,குத்தகை பத்திரம்பட்டா,தானப்பத்திரம்,பொது அதிகார பத்திரம் மேலும் பல விண்ணப்பதாரர் வளர்ச்சி செய்ய உரிமை உள்ளதா என்று பார்க்கப்படுகிறது.

சொத்தினை வாங்க விரும்பும் எந்த நபரும் விண்ணப்பதாருக்கு சொத்தின்மீது உள்ள உரிமை தனியாக உறுதிப்படுத்திக் கொள்ள வேண்டும். மேலும் அதன் மேல் வேறு யாரேனும் தனி நபர் உரிமை கோரினால் அவர்கள் அதனை பொருத்தமான நடுவுள்ள நீதிமன்றத்தின் முன் தீர்த்துக்கொள்ளலாம். இதனை முடிவு செய்ய நகர் ஊரமைப்புத்துறை பொற்றமான அமைப்பு அல்ல.

7. நீதிமன்ற வழக்குகள் ஏதேனும் நிலுவையில் இருப்பின் இத்துறையின் மனைப்பிரிவு அனுமதி செல்லத்தக்கதல்ல.
8. ஒப்புதல் அளிக்கப்பட்ட மனைப்பிரிவு வரைபடத்தினை எவ்வித மாற்றமும் விடுதலின்றி மனைப்பிரிவு நுழைவாயிலில் 6x4 அளவிலான நிரந்து தகவல்பலகை மூலம் பொதுமக்கள் பார்வைக்கு நிரந்தரமாக பிரகரிக்கப்பட வேண்டும்.
9. இம்மனைப்பிரிவில் இருந்து அருகில் உள்ள இடத்திற்கு செல்லும் வரைபடத்தில் காண்பிக்கபட்டுள்ள மனைப்பிரிவு சாலையின் குறுக்கே சாலையின் போக்கிற்கு பாதிக்கும் வகையில் கற்றுச்சுவர் கட்டப்பட்டு இருப்பின் அதனை அகற்றப்பட வேண்டும்.
10மனைப்பிரிவில் அமையும் நீர்வழி பாதையினை தடை செய்யாமல் பைப் அல்லது கல்வர்ட் அமைத்து மனைகளுக்கு செல்லும் பாதையாக அமைத்து கொள்ளுமாறு கேட்டுக்கொள்ளப்படுகிறது.

ம.வ/ந.ஊ.உ.இ.(க.மா)எண்: 76 / 2025

உதவி இயக்குநர்
மாவட்ட நகர் ஊரமைப்பு துறை
கள்ளக்குறிச்சி மாவட்டம்

Signature Not Verified
Digitally signed by Director
Date: 2025.06.26 17:15:00 IST