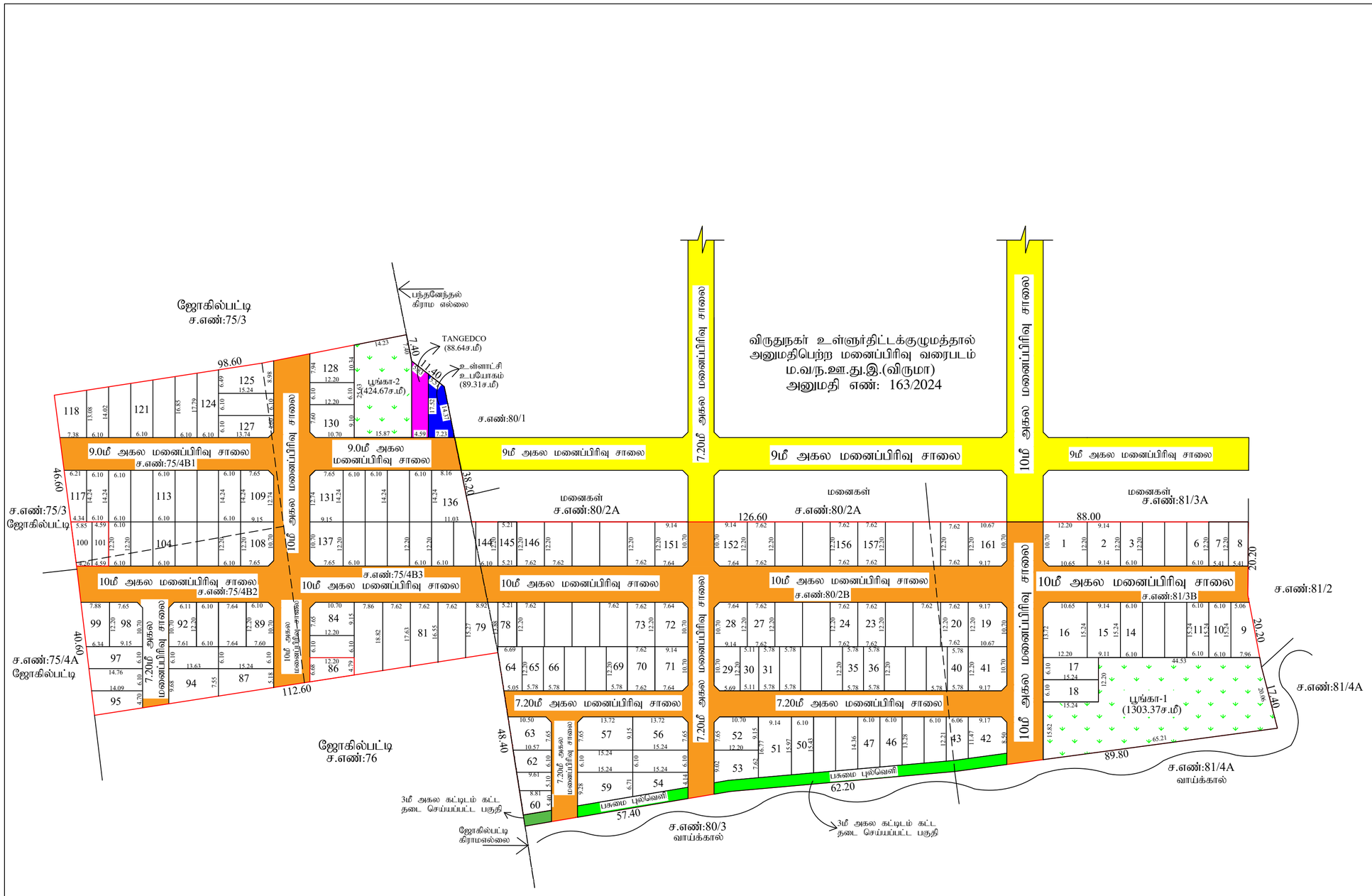

வாளர் | வரைவாளர் நிலை-3 | மேற்பார்வையாளர் | உதவி இயக்குநர்

Signature Not Verified
Signed by: Assistant Director
Location: Virudhunagar
Date: 2025.02.12 16:30:39

நகர் ஊரமைப்பு துறை - விருதுநகர் மாவட்டம்

ஜோகில்பட்டி ஊராட்சி, பந்தனேந்தல் ஊராட்சி

விருதுநகர் மாவட்டம், காரியாபட்டி வட்டம்/ஊராட்சி ஒன்றியம், பந்தனேந்தல் கிராமம் / ஊராட்சி, ச.எண்கள்: 80/2B, 81/3B ஜோகில்பட்டி கிராமம் / ஊராட்சி ச.எண்கள்: 75/4B1, 75/4B2, 75/4B3-ல் அமையும் உத்தேச மனைப்பிரிவிற்கான தொழில்நுட்ப ஒப்புதல் வரைபடம்

இணையதள விண்ணப்ப எண் : VV08YPSK/2025
அளவு : 1:400

வ

குறிப்புகள்:

மனைப்பிரிவு இடத்தின் மொத்தப் பரப்பளவு	- 24533.00 சமீ (6.0622 ஏக்கர்)
மனைப்பிரிவு உத்தேச சாலைகளின் பரப்பளவு மூலை முடக்கு உட்பட	- 7340.33 சமீ
மீதமுள்ள இடத்தின் பரப்பளவு	- 17192.67 சமீ
மனைப்பிரிவு இடத்தின் எல்லை	-
நிலையிலுள்ள சாலை	-
மனைப்பிரிவு உத்தேச சாலை	-
கோரிய மனைகளின் எண்ணிக்கை	- 161 எண்ணம்
ஒதுக்கிய மனைகளின் எண்ணிக்கை	- 161 எண்ணம்
சாதாரண வகை மனைகள் மனை எண்கள்:(1-6,9-29,41-59,63-64,70-77,79-85,87-99, 102,103-144,146-162)	- 135 எண்ணம்
குறைந்த வருவாய் பிரிவினர்(EWS)மனைகள் மனை எண்கள்: (7,8,30-40,60-62,65-69,78,86,100,101,145)	- 26 எண்ணம் (1727.08ச.மீ)(10.04%)
மொத்த மனைகள்	- 161 எண்ணம்
கட்டிடம் கட்ட தடைசெய்யப்பட்ட புல்வெளிப் பகுதி (புல்வெளி பகுதி -23.43ச.மீ + 94.95ச.மீ + 248.27ச.மீ	= 366.65ச.மீ -

பொது ஒதுக்கீடு: (உள்ளாட்சிக்கு தானமாக ஒப்படைப்பு செய்யப்பட்டுள்ளது)

1. பூங்கா உபயோகத்திற்கான பரப்பு
   பூங்கா பரப்பு -1 = 1303.37ச.மீ
   பூங்கா பரப்பு -2 = 424.67ச.மீ
   } = 1728.04 ச.மீ (10.05 %) -
2. உள்ளாட்சிக்காக உபயோகத்திற்கான பரப்பு = 89.31 ச.மீ (0.51 %) -
   தான ஆவண எண்: 364 / 2025 நாள்: 06.02.2025
3. TANGEDCO உபயோகத்திற்கான பரப்பு = 88.64 ச.மீ (0.51 %) -
   தான ஆவண எண்: 365 / 2025 நாள்: 06.02.2025

கட்டிட வரம்பு:

9.00மீ அகலத்திற்கு கீழ் உள்ள சாலைகளுக்கு 1.5மீ விடப்பட வேண்டும்.
9.00மீ அகலத்திற்கு மேல் 18.00மீ அகலம் வரை உள்ள சாலைகளுக்கு 3மீ விடப்பட வேண்டும்.

மூலை முடக்கு

12.00மீ அகலத்திற்கு கீழ் உள்ள சாலைகளுக்கு 1.5மீ x 1.5மீ விடப்பட வேண்டும்.

நிபந்தனைகள்:-

1. அரசாணை எண்:18, நகராட்சி நிர்வாகம் (மு) குடிநீர் வழங்கல் துறை (MA-1) நாள்:- 04.02.2019-ன் படி உள்ள நிபந்தனைகள் கடைபிடிக்க வேண்டும்.
2. அரசாணை எண்:16, நகராட்சி நிர்வாகம் (மு) குடிநீர் வழங்கல் துறை (MA-1) நாள்:- 04.02.2019-ன் படி உள்ள நிபந்தனைகள் கடைபிடிக்க வேண்டும்.
3. இம்மனைப்பிரிவிற்கு உள்ளாட்சி இறுதி ஒப்புதல் அளிக்கும் முன் இடத்தில் எந்த துறையாலும் நில ஆர்ஜித நடவடிக்கை மேற்கொள்ளப்படவில்லை என்றும், எந்த துறைக்காகவும் நில ஆர்ஜிதப் பட்டியல் மாவட்ட வருவாய் அலுவலருக்கு அனுப்பபடவில்லை என்றும் உள்ளாட்சியால் உறுதி செய்து கொள்ள வேண்டும்.
4. நில உரிமம் குறித்து வழங்கப்பட்ட சான்றுகள் மற்றும் பரிசீலனைக்கு சமர்பிக்கபட்ட ஆவணங்கள் சரியானவை அல்ல என்று அறியப்பட்டால் அல்லது மனைப்பிரிவுக்கு தொழில்நுட்ப ஒப்புதல் வழங்கியதால் பாதிப்பு ஏற்படக்கூடிய சூழ்நிலை ஏற்படின் மனைப்பிரிவுக்கு வழங்கப்பட்ட தொழில்நுட்ப ஒப்புதல் எவ்வித முன்னறிவிப்பும் இன்றி நகர் ஊரமைப்பு இயக்குநர் அவர்களால் ரத்து செய்யப்படும்.
5. விற்பனைக்குண்டான மனைகளை விற்பனை செய்யும் போது இவ்வரைபடனுடனே நகர் ஊரமைப்பு துறையில் ஒப்புதல் அளிக்கப்பட்ட வரைபட நகல் மனை வாங்குபவர்களுக்கு கட்டாயம் வழங்கப்பட வேண்டும்.
6. நகர் ஊரமைப்பு துறை சட்டப்பூர்வமாக தொழில்நுட்ப அனுமதி அளிப்பதன் மூலம் விண்ணப்பதாரரின் பேரில் உள்ள நில உரிமையை உறுதிப்படுத்தவில்லை தொழில் நுட்ப ஆவணங்களில் (கிரைய பத்திரம் - குத்தகை பத்திரம் - பட்டா - தானப்பத்திரம் - பொது அதிகார ஆவணம் பல) விண்ணப்பதாரர் வளர்ச்சி செய்ய உரிமை உள்ளதா என்று பார்க்கப்படுகிறது. சொத்தினை வாங்க விரும்பும் எந்த நபரும் விண்ணப்பதாருக்கு சொத்தின் மீது உள்ள உரிமையை தனியாக உறுதிப்படுத்திக்கொள்ள வேண்டும். மேலும் அதன் மேல் வேறு யாரேனும் தனி நபர் உரிமை கோரினால் அவர்கள் அதனை பொருத்தமான தகுதியுள்ள நீதிமன்றத்தின் மூலம் தீர்த்துக்கொள்ளலாம். இதனை முடிவு செய்ய நகர் ஊரமைப்பு துறை பொருத்தமான அமைப்பு அல்ல.
7. நீர் நிலைகள் பாதிக்கப்படாத வண்ணம் கட்டிடம் கட்டப்பட வேண்டும்.
8. ஒப்புதல் அளிக்கப்பட்ட மனைப்பிரிவு வரைபடத்தை எந்த வித மாற்றம் விடுதலின்றி மனைப்பிரிவு நுழைவாயிலில் 1.80மீ x 1.20மீ - அளவிலான நிரந்தர தகவல் பலகை மூலம் பொதுமக்கள் பார்வைக்கு நிரந்தரமாக பிரசுரிக்கப்பட வேண்டும்.
9. உயர்தாழ்வு அழுத்த மின்கம்பி பாதையினை உத்தேச மனைப்பிரிவு சாலையின் நேற்பாட்டிற்கேற்ப மாற்றி அமைக்கப்பட வேண்டும்.
10. இம்மனைப்பிரிவில் இருந்து அருகில் உள்ள இடத்திற்கு செல்லும் வரைபடத்தில் காண்பிக்கப்பட்டுள்ள மனைப்பிரிவு சாலையின் போக்கினை பாதிக்கும் வகையில் சுற்றுச்சுவர் கட்டப்படக்கூடாது.
11. நீதிமன்ற வழக்கு ஏதேனும் நிலுவையில் இருப்பின் இத்துறையின் மனைப்பிரிவு அனுமதி செல்லத்தக்கது அல்ல.

குறிப்பு : அனைத்து அளவுகளும் மீட்டரில் குறிப்பிடப்பட்டுள்ளது.

ம.வ/ந.ஊ.து.இ(விருமா) எண்: 19/2025

துணை இயக்குநர்(பொ)
மாவட்ட நகர் ஊரமைப்பு அலுவலகம்
விருதுநகர் மாவட்டம்