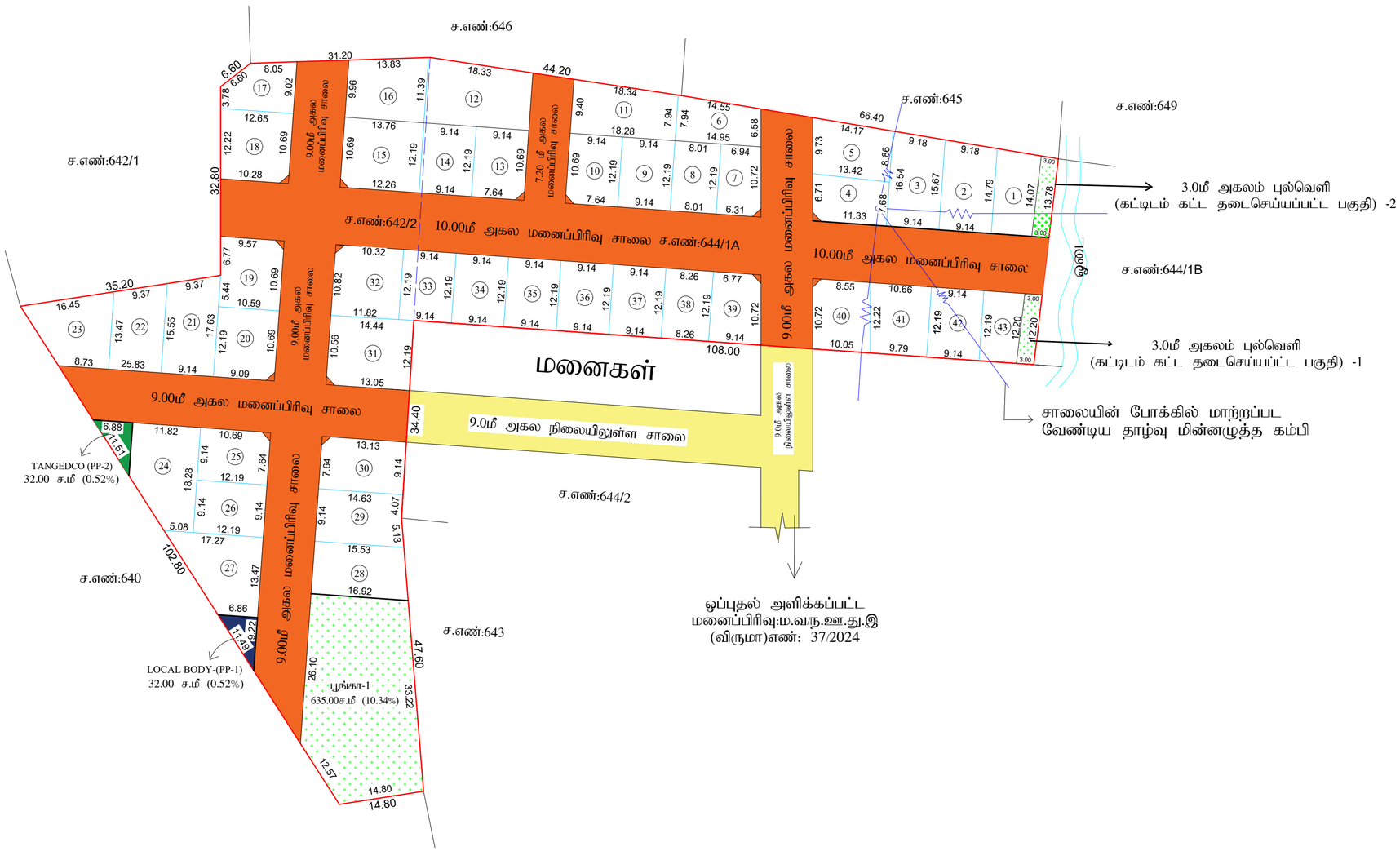

ஒப்புதல் அளிக்கப்பட்ட
மனைப்பிரிவு:ம.வ/ந.ஊ.து.இ
(விருமா)எண்: 37/2024

விருதுந

விருதுநகர் மாவட்டம், சி
சல்வார்பட்டி ஊராட்சி,
அமையும் உத்தேச குடி
வரைபடம்.

ஒன்றியம்,
2 , 644/ 1A -இல்
ஒப்புதல்

இணையதள விண்ணப்ப
அளவு : 1 : 400

வ

குறிப்புகள்:
மனைப்பிரிவு இடத்தின்
32 சென்ட்
ச.மீ)
மனைப்பிரிவு சாலையின்
ச.மீ
மீதமுள்ள மனைப்பிரிவு இடத்தின் பரப்பளவு = 6140.70 ச.மீ
மனைப்பிரிவு இடத்தின் எல்லை =
நிலையிலுள்ள சாலை/அணுகு சாலை =
மனைப்பிரிவு உத்தேச சாலை =
கோரிய மனைகளின் எண்ணிக்கை = 43 எண்ணம்

பொது ஒதுக்கீடு: (உள்ளாட்சிக்கு தானமாக ஒப்படைப்பு செய்யப்பட்டுள்ளது)

குறிப்பு:

உள்ளாட்சி உபயோகத்திற்கு (PP-1) - 32.00 ச.மீ (0.52%)
ஆவண எண் :- 5154/2024 (நாள்: 24-05-2024)

தமிழ்நாடு மின்உற்பத்தி (ம) மின்பகிர்மான கழக (TANGEDCO) உபயோகத்திற்கு - (PP-2) } - 32.00 ச.மீ (0.52%)
ஆவண எண் :- 5155/2024 (நாள்: 24-05-2024)

3.0மீ அகல பசுமை புல்வெளி பகுதி(1-2) = 77.00 ச.மீ
ஆவண எண் :- 5154/2024 (நாள்: 24-05-2024)

பூங்கா-1 = 635.00 ச.மீ (10.34 %)
ஆவண எண் :- 5154/2024 (நாள்: 24-05-2024)

மூலை முடக்கு:
x
7.20மீ முதல் 12.0மீ வரை அகலச்சாலைகளுக்கு 1.50மீ 1.50மீ விடப்பட வேண்டும்

நிபந்தனைகள்:

1. அரசாணை எண்:18, நகராட்சி நிர்வாகம் (ம) குடிநீர் வழங்கல் துறை நாள்:04.02.2019-ன் படி, உள்ள நிபந்தனைகளை கடைப்பிடிக்க வேண்டும்.
2. அரசாணை எண்:16, நகராட்சி நிர்வாகம் (ம) குடிநீர் வழங்கல் துறை நாள்:31.01.2020 -ன் படி , ஒள்ள நிபந்தனைகளை கடைபிடிக்க வேண்டும்.
3. இம்மனைப்பிரிவிற்கு உள்ளாட்சி இறுதி ஒப்புதல் அளிக்கும் முன், இடத்தில் எந்த துறையாலும் நில ஆர்ஜித நடவடிக்கை மேற்கொள்ளப்படவில்லை என்றும், எந்த துறைக்காகவும் நில ஆர்ஜிதப் பட்டியல் மாவட்ட வருவாய் அலுவலருக்கு அனுப்பப்பட வில்லை என்றும், உள்ளாட்சியில் உறுதி செய்து கொள்ள வேண்டும்.
4. நில உரிமம் குறித்து வழங்கப்பட்ட சான்றுகள் மற்றும் பரிசீலனைக்கு சமர்ப்பிக்கப்பட்ட ஆவணங்கள் சரியானவை அல்ல என்று அறியப்பட்டால் அல்லது மனைப்பிரிவுக்கு தொழில்நுட்ப ஒப்புதல் வழங்கியதால் பாதிப்பு ஏற்படக்கூடிய சூழ்நிலை ஏற்படின் மனைப்பிரிவுக்கு வழங்கப்பட்ட தொழில்நுட்ப ஒப்புதல் எவ்வித முன்னறிவிப்பும் இன்றி நகர் ஊரமைப்பு இயக்குநர், அவர்களால் ரத்து செய்யப்படும்.
5. விற்பனைக்குண்டான மனைகளை விற்பனை செய்யும்போது இவ்வாணையின் நகலோடு நகர் ஊரமைப்புத் துறையில் ஒப்புதல் அளிக்கப்பட்ட வரைபட நகல் மனை வாங்குபவர்களுக்கு கட்டாயம் வழங்கப்பட வேண்டும்.
6. நகர் ஊரமைப்புத் துறை சட்டப்பூர்வமாக தொழில்நுட்ப அனுமதி அளிப்பதன் மூலம் விண்ணப்பதாரரின் பேரில் உள்ள நில உரிமையை உறுதிப்படுத்தவில்லை தொழில் நுட்ப ஆவணங்களில் (கிரையப் பத்திரம் - குத்தகை பத்திரம் - பட்டா - தானப்பத்திரம்- பொது அதிகார பத்திரம் ஆமலும் பல) விண்ணப்பதாரர் வளர்ச்சி செய்ய உரிமை உள்ளதா என்று பார்க்கப்படுகிறது. சொத்தினை வாங்க விரும்பும் எந்த நபரும் விண்ணப்பதாரருக்கு சொத்தின் மீது உள்ள உரிமையை தனியாக உறுதிப்படுத்திக் கொள்ள வேண்டும். மேலும் அதன் மேல் வேறு யாரேனும் தனி நபர் உரிமை கோரினால் அவர்கள் அதனை பொருத்தமான தகுதியுள்ள நீதிமன்றத்தின் மூலம் தீர்த்துக்கொள்ளலாம். இதனை முடிவு செய்ய நகர் ஊரமைப்புத் துறை பொருத்தமான அமைப்பு அல்ல.
7. நீர் நிலைகள் பாதிக்கப்படாத வண்ணம் கட்டிடம் கட்டப்பட வேண்டும்.
8. ஒப்புதல் அளிக்கப்பட்ட மனைப்பிரிவு வரைபடத்தை எந்த வித மாற்றம் விடுதலையின்றி மனைப்பிரிவு நுழைவாயிலில் 6 x 4 - அளவிலான நிரந்தர தகவல் பலகை மூலம் பொதுமக்கள் பார்வைக்கு நிரந்தரமாக பிரிகரிக்கப்பட வேண்டும்.
9. நீதிமன்ற வழக்கு ஏதேனும் நிலுவையில் இருப்பின் இத்துறையின் மனைப்பிரிவு அனுமதி செலுத்தக்கது.
10. மனைப்பிரிவின் உத்தேச சாலையின் நேர்பார்வைக்கேற்ப குறைந்த அழுத்த மின் கம்பியின் பாதையை மாற்றியமைக்கப் பட வேண்டும்.
11. இம்மனைப்பிரிவில் இருந்து அருகில் உள்ள இடத்திற்கு செல்லும் வரைபடத்தில் காண்பிக்கப்பட்டுள்ள மனைப்பிரிவு சாலையின் போக்கினை பாதிக்கும் வகையில் சுற்றுச்சுவர் கட்டப்படக்கூடாது.
12. ந.ஊ.ஆ.சுற்றறிக்கை 4367/2019 நாள்: 13.03.2019 -படி மனைப்பிரிவு எல்லை அருகே அமைந்துள்ள ஓடையில் இருந்து 3.00மீ தள்ளி கட்டிடம் கட்டப்பட வேண்டும்.
13. ஓடையின் நீர்வழிப்பாதையில் கழிவுநீர் ஏதும் கலக்கக்கூடாது.

குறிப்பு: அனைத்து அளவுகளும் மீட்டரில் குறிப்பிடபட்டுள்ளது.

ம.வ/ந.ஊ.து.இ.(விருமா) எண்: 68 / 2024

அளவர்/உதவி வரைவாளர்

Signature Not Verified
Signed by Deputy Director
Location:Virudhunagar
Date:2024.06.03 17:30:30

வரைவாளர் நிலை-III

மேற்பார்வையாளர்

உதவி இயக்குநர்

துணை இயக்குநர்(பொ)
மாவட்ட நகர் ஊரமைப்பு அலுவலகம்
விருதுநகர் மாவட்டம்