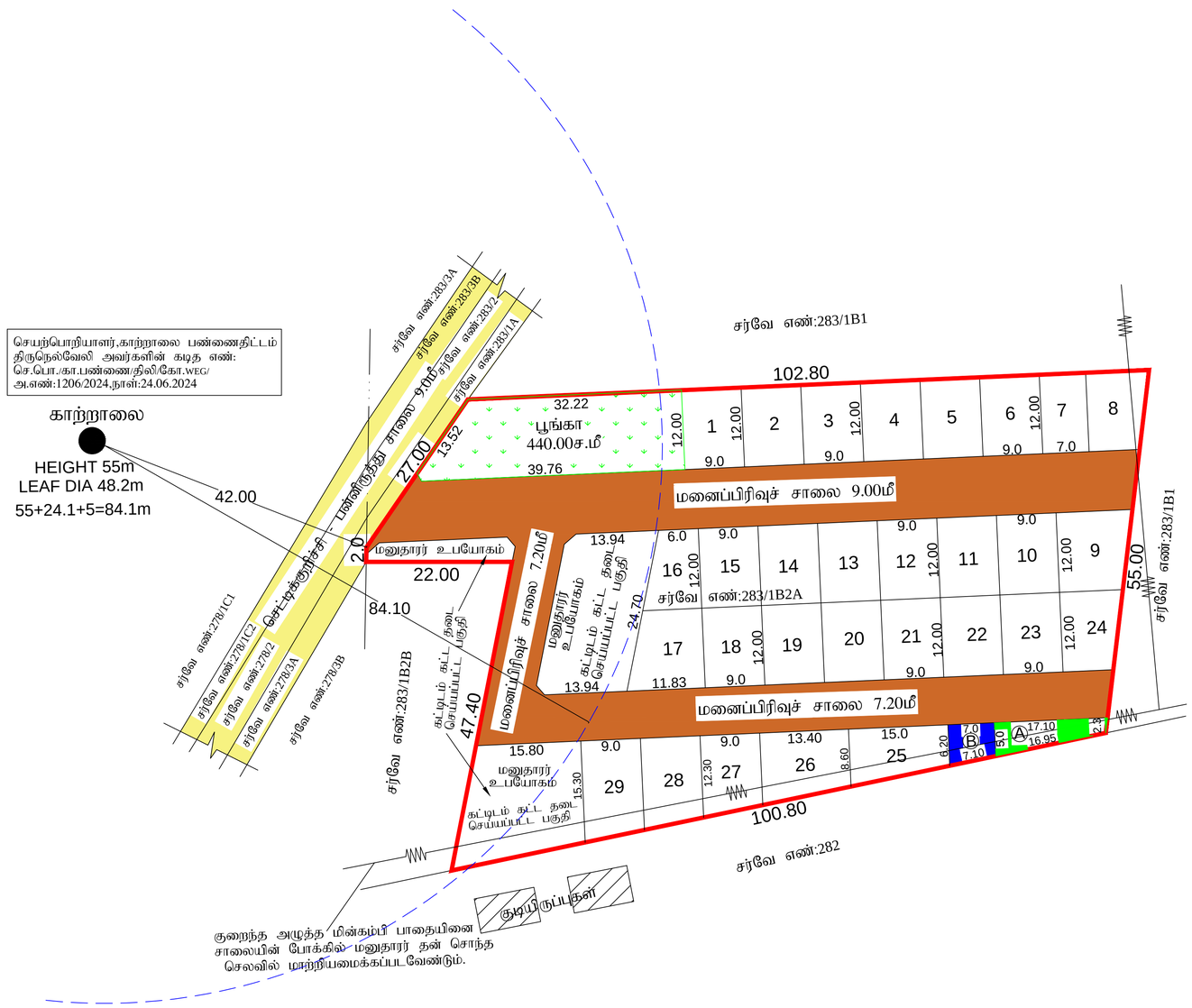

மாவட்ட நகர் ஊரமைப்பு அலுவலகம்,திருநெல்வேலி மாவட்டம்.

குடியிருப்பு மனைப்பிரிவு

அழகியபாண்டியபுரம் ஊராட்சி

திருநெல்வேலி மாவட்டம், மானூர் வட்டம் / ஊராட்சி ஒன்றியம், அழகியபாண்டியபுரம் ஊராட்சி மற்றும் கிராமம், சர்வே எண்: 283/1B2A - ல் அமையும் குடியிருப்பு மனைப்பிரிவு தொழில்நுட்ப ஒப்புதல் வரைபடம்

இணையதள விண்ணப்ப எண்: YTN3HP6Y/2024

அளவு திட்டம் - 1:400

வ

குறிப்புகள்:

மனைப்பிரிவு இடத்தின் மொத்த பரப்பளவு = 6235.00ச.மீ. (1.54ஏக்கர்)

மனைப்பிரிவு சாலை மற்றும் மூலைமுடக்கு பரப்பளவு = 1880.41ச.மீ.

மீதமுள்ள மனைப்பிரிவு இடத்தின் பரப்பளவு = 4354.59ச.மீ.

மனைப்பிரிவு இடத்தின் எல்கை =

நிலையிலுள்ள சாலை =

மனைப்பிரிவு சாலை =

கோரிய மனைகளின் எண்ணிக்கை = 38 மனைகள்

ஒதுக்கிய மனைகளின் எண்ணிக்கை = 29 மனைகள்

(மனை எண்கள்: 1-29)

பொது ஒதுக்கீடுகள்:-

1) (உள்ளாட்சிக்கு தானபத்திரம் எண்:1288 / 2024 நாள்:10.07.2024 மூலம் ஒப்படைப்பு செய்யப்பட்ட பகுதி)

I) மனைப்பிரிவு சாலை மற்றும் மூலைமுடக்கு பரப்பளவு = 1880.41ச.மீ.

II) பூங்கா பரப்பு = 440.00ச.மீ(10.10%)

III) PUBLIC PURPOSE Ⓐ = 62.12ச.மீ(1.42%)
(உள்ளாட்சி உபயோகத்திற்கு)

2) (தமிழ்நாடு மின் வாரியத்திற்கு தானபத்திரம் எண்:1289 /2024 நாள்:10.07.2024 மூலம் ஒப்படைப்பு செய்யப்பட்ட பகுதி)
PUBLIC PURPOSE Ⓑ
(மின் வாரியம் (TANGEDCO)) = 39.20ச.மீ(0.90%)

மூலை முடக்கு-12.0மீ அகல சாலை வரை 1.50மீ x 1.50மீ விடப்பட வேண்டும்.

நிபந்தனைகள்:

1.அரசாணை (நிலை) எண்: 71 ஊரக வளர்ச்சி (ம) உள்ளாட்சித் துறை நாள்: 16.8.2003 மற்றும் அரசாணை (நிலை) எண்: 181 வீட்டுவசதி மற்றும் நகர்புற வளர்ச்சி துறை நாள்: 19.12.2020 - இன் படி நில உரிமம் குறித்து மானூர் ஊராட்சி தலைவர் உறுதி செய்து கொள்ள வேண்டும். மேலும் சாலைகள், பூங்கா, மூலைமுடக்கு மற்றும் பொது ஒதுக்கீடுகள் தானபத்திரம் மூலம் மனுதாரரால் அழகியபாண்டியபுரம் ஊராட்சிக்கு ஒப்படைப்பு செய்யப்பட்டுள்ளது.

2.இம்மனைப்பிரிவு ஒப்புதலுக்காக சமர்ப்பிக்கப்பட்ட ஆவணங்கள் (ம) சான்றுகள் சரியானவையல்ல என அறியப்பட்டால் அல்லது இம்மனைப்பிரிவிக்கு தொழில் நுட்ப ஒப்புதல் வழங்கியதில் பாதிப்பு ஏற்படக்கூடிய சூழ்நிலை ஏற்படின் இம்மனைப்பிரிவுக்கு வழங்கப்பட்ட தொழில் நுட்ப ஒப்புதல் எந்தவித முன்அறிவிப்பு இன்றி ரத்து செய்யப்படும்.

3.உள்ளாட்சிக்கு தானமாக வழங்கப்பட்ட இடங்களை உள்ளாட்சியின் பெயருக்கு மாற்றி வருவாய்துறையின் மூலம் உட்பிரிவு செய்து அதற்கான விவரங்கள் பெறப்பட்ட பின்னரே உள்ளாட்சியால் மனைப்பிரிவிற்கு இறுதி ஒப்புதல் வழங்கப்பட வேண்டும்.

4.இம்மனைப்பிரிவிக்கு உள்ளாட்சி இறுதி ஒப்புதல் அளிக்கும் முன் இடத்தினை எந்தத்துறையாலும் நில ஆர்ஜித நடவடிக்கை எடுக்கப்படவில்லை என்றும் எந்தத்துறைக்காகவும் நில ஆர்ஜித பட்டியல் மாவட்ட வருவாய் அலுவலருக்கு அனுப்பப்படவில்லை என்று உள்ளாட்சி உறுதி செய்து கொள்ளப்பட வேண்டும்.

5.ஒப்புதல் அளிக்கப்பட்ட மனைப்பிரிவு வரைபடத்தை எந்த வித மாற்றம் இன்றி மனைப்பிரிவு நுழைவாயிலில் 6x4 என்ற அளவிலான நிரந்தர தகவல்பலகை மூலம் பொதுமக்கள் பார்வைக்கு நிரந்தரமாக நிறுத்தப்பட வேண்டும்.

6.இம்மனைப்பிரிவில் அமையும் சாலையின் போக்கினை தடுக்கும் வகையில் சுற்று சுவர் எழுப்புதல் கூடாது.

7.மனைப்பிரிவின் ஊடே செல்லும் மின்கம்பி பாதையினை சாலையின் போக்கிற்கேற்ப மனுதாரர் தன் சொந்த செலவில் மாற்றி அமைக்கப்பட வேண்டும்.

8.மனைப்பிரிவு வரைபடத்தில் மனுதாரர் உபயோகம் என காண்பிக்கப்பட்டுள்ள இடத்தில் எவ்வித கட்டுமானமும் மேற்கொள்ளக்கூடாது. திறவிடமாகவே நிலைநிறுத்தப்படல் வேண்டும்.

ம.வ/திலி.மா.ந.ஊ.அ.எண்: SWP/57/2024

இணை இயக்குநர்
மாவட்ட நகர் ஊரமைப்பு அலுவலகம்
திருநெல்வேலி மாவட்டம்.

Signature Not Verified
Signed by Joint Director
Location: Tirunelveli
Date: 2024.07.15 15:45:52