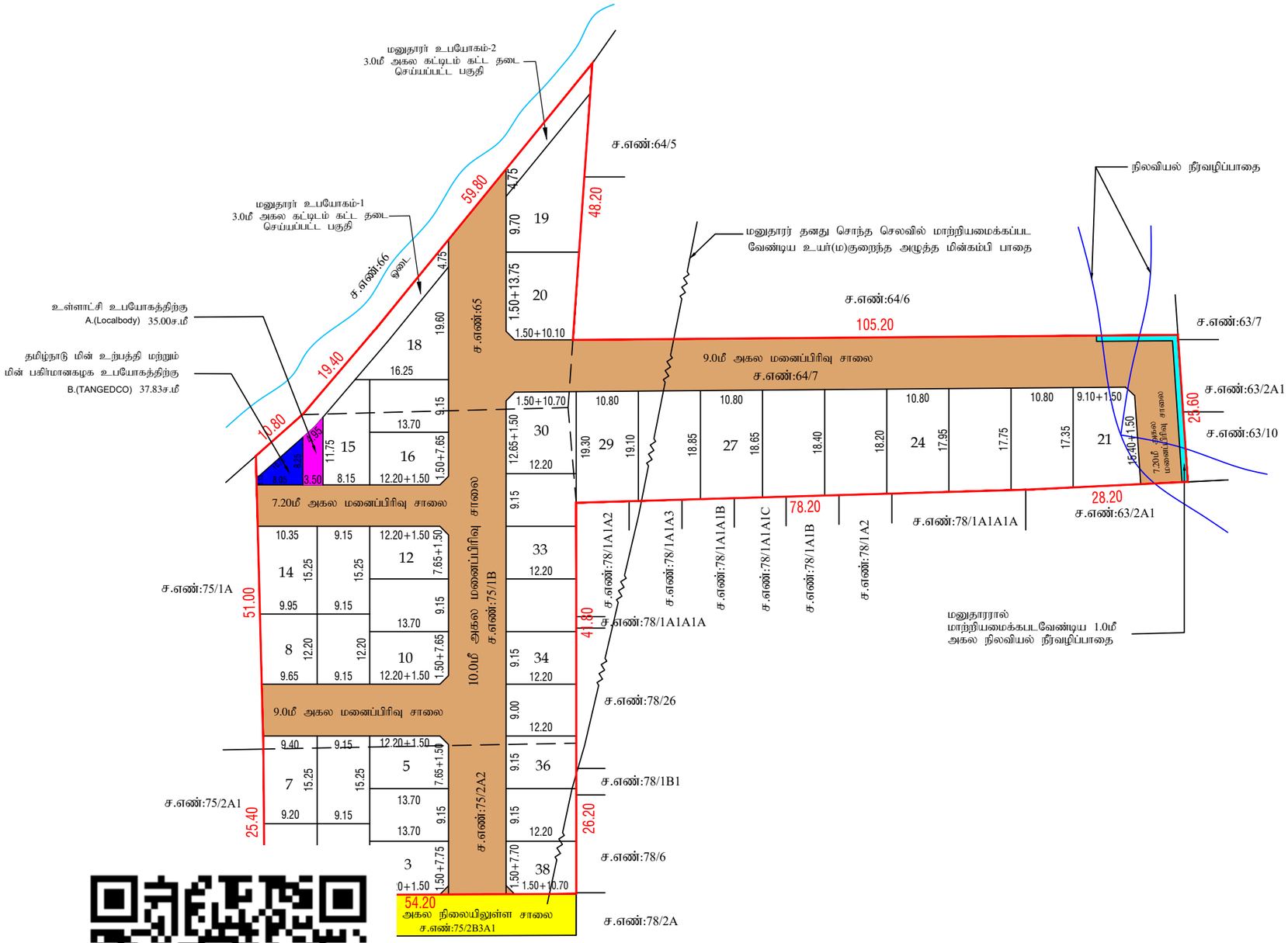

பட்ட மனைப்பிரிவு

NO:SWP/ 24 /2025

நகர் ஊரமைப்பு துறை - தேனி மாவட்டம்

எண்டபுளி ஊராட்சி

தேனி மாவட்டம், பெரியகுளம் வட்டம்,பெரியகுளம் ஊராட்சி ஒன்றியம், எண்டபுளி ஊராட்சி, எ.காமட்சிபுரம் கிராமம், சர்வே எண்கள்:64/7, 65, 75/1B மற்றும் 75/2A2-இல் அமையும் உத்தேச குடியிருப்பு மனைப்பிரிவிற்கான தொழில்நுட்ப ஒப்புதல் வரைபடம்.

(திட்டமில்லாத பகுதி)

கோப்பு எண் : THENI/8WVC1YOE/2025/TCP

அளவுத்திட்டம் - 1 : 400

வ

குறிப்புகள்:

மனைப்பிரிவு இடத்தின் பரப்பளவு	-	8621.00 ச.மீ
மனைப்பிரிவு உத்தேச சாலையின் பரப்பளவு மற்றும் மூலை முடக்கு உட்பட	-	2931.14 ச.மீ
மீதமுள்ள மனைப்பிரிவு இடத்தின் பரப்பளவு		5689.86 ச.மீ
மனைப்பிரிவு இடத்தின் எல்லை	-	
நிலையிலுள்ள சாலை	-	
மனைப்பிரிவு உத்தேச சாலை	-	
கோரிய மனைகள்	-	39 எண்ணம்

ஒதுக்கிய மனைகளின் எண்ணிக்கை

மனை எண்கள்: 1 முதல் 38 வரை - 38 எண்ணம்

பொது ஒதுக்கீடு: (தானமாக ஒப்படைப்பு செய்யப்பட்டது.)

உத்தேச சாலை	- 2931.14 ச.மீ	தான ஆவணம் எண் - 2783 / 2025 நாள்.26.09.2025-ன் மூலம் தானமாக ஒப்படைப்பு செய்யப்பட்டுள்ளது
உள்ளாட்சி உபயோகத்திற்கு A.(Localbody)	- 35.00 ச.மீ (0.62%)	
தமிழ்நாடு மின் உற்பத்தி மற்றும் மின் பகிர்மான கழக உபயோகத்திற்கு B.(TANGEDCO)	- 37.83 ச.மீ (0.66%)	தான ஆவணம் எண் - 2782 / 2025 நாள்.26.09.2025-ன் மூலம் தானமாக ஒப்படைப்பு செய்யப்பட்டுள்ளது

பொது ஒதுக்கீடு:

பூங்கா ஒதுக்கீட்டிற்கு பதிலாக மனையின் பரப்பில் 10 சதவீத இடத்திற்கு ஈடான உரிய அரசு வழிகாட்டு மதிப்பீட்டுத் தொகையினை மனுதாரர் அரசு கணக்கில் செலுத்தியுள்ளார்.

மூலை முடக்கு

12.0மீ வரை உள்ள அகலச்சாலைகளுக்கு 1.50மீ X 1.50மீ விடப்பட வேண்டும்.

நிபந்தனைகள்:

1. அரசாணை எண்-71 ஊரக வளர்ச்சி துறை (ம) உள்ளாட்சி துறை நாள்-16.09.2002-இன்படி மனுதாரரது நிலஉரிமம் குறித்து சரிபார்ப்பது உள்ளாட்சியின் பொறுப்பாகும்.
2. இம்மனைப்பிரிவு ஒப்புதலுக்காக சமர்ப்பிக்கப்பட்ட ஆவணங்கள் (ம) சான்றுகள் சரியானவையல்ல என அறியப்பட்டால் அல்லது இம்மனைப்பிரிவிற்கு தொழில் நுட்ப ஒப்புதல் வழங்கியதால் பாதிப்பு ஏற்படக்கூடிய சூழ்நிலை ஏற்படின் இம்மனைப்பிரிவிற்கு வழங்கப்பட்ட தொழில் நுட்ப ஒப்புதலானது எவ்வித முன்னறிவிப்பின்றி நகர் ஊரமைப்பு இயக்குநர் சென்னை, அவர்களால் ரத்து செய்யப்படும்.
3. உள்ளாட்சிக்கு தானமாக வழங்கப்பட்ட இடங்களை உள்ளாட்சியின் பெயருக்கு மாற்றி வருவாய்துறையின் மூலம் உட்பிரிவு செய்து அதற்கான விபரங்கள் பெறப்பட்ட பின்னரே உள்ளாட்சியால் மனைப்பிரிவுக்கு இறுதி ஒப்புதல் வழங்கப்பட வேண்டும்.
4. இம்மனைப்பிரிவிற்கு உள்ளாட்சி இறுதி ஒப்புதல் அளிக்கும் முன் இடத்தினை எந்தத்துறையாலும் நில ஆர்ஜித நடவடிக்கை மேற்கொள்ளபடவில்லை என்றும் எந்தத்துறைக்காகவும் நில ஆர்ஜிதப்பட்டியல் மாவட்ட வருவாய் அலுவலருக்கு அனுப்பப்பட்டவில்லை என்றும் உள்ளாட்சியால் உறுதி செய்து கொள்ளப்படல் வேண்டும்.
5. ஒப்புதல் அளிக்கப்பட்ட மனைப்பிரிவு வரைபடத்தை எந்த வித மாற்றம் இன்றி மனைப்பிரிவு நுழைவாயிலில் 6' x 4' என்ற அளவிலான நிரந்தர தகவல்பலகை மூலம் பொது மக்கள் பார்வைக்கு நிரந்தரமாக நிறுத்தப்பட வேண்டும்.
6. இம்மனைப்பிரிவில் அமையும் சாலையின் போக்கினை தடுக்கும் வகையில் சுற்று சுவர் எழுப்புதல் கூடாது.
7. மனைப்பிரிவில் ஊடே செல்லும் உயர்அழுத்த மின்கம்பி பாதையை மனுதாரர் தனது சொந்த செலவில் சாலையின் போக்கில் மாற்றியமைக்கப்பட வேண்டும்.
8. வட்டார வளர்ச்சி அலுவலர் (கி.ஊ), பெரியகுளம் ஊராட்சி ஒன்றியம் அவர்களின் சான்று கடிதம் ந.க.எண்.1054/2025/பி1 நாள்.02.05.2025-ல் அணுகுசாலையின் பராமரிப்பு மற்றும் மயானம் குறித்த அறிக்கை பெறப்பட்டுள்ளது.

குறிப்பு :

அனைத்து அளவுகளும் மீட்டரில் குறிப்பிடப்பட்டுள்ளது.

L.P/AD DTCP(TD) NO:SWP/ 135 /2025

அளவர் / உதவிவரைவாளர்

Signature Not Verified
Signed by Assistant Director
Location:Theni
Date:2025.10.06 18:33:33

வரைவாளர் நிலை-III

மேற்பார்வையாளர்

நகர் ஊரமைப்பு உதவி இயக்குநர்
தேனி மாவட்டம்